

INMUEBLES



Elige un lugar:

Bocas del Toro

Coclé

Colón

Chiriquí

Darién

Herrera

Los Santos

Panamá

Panamá Oeste

Veraguas

Otros países:

Estados Unidos

INMUEBLES

Chiriquí



[Solicita más información aquí](#)

PRECIO DE VENTA
\$1,436,000.00

FINCA
4977

Vía Gualaca

Área:
30 Has + 4110 m2

Descripción:
Globo de terreno de forma irregular y topografía semi plana y ondulada, apta para el desarrollo de un proyecto de vivienda.

Chiriquí



[Solicita más información aquí](#)

PRECIO DE VENTA
\$ 373,956.00

FINCA
65344

Cuesta de Piedra, Tierras Altas

Área:
13 Has + 6090.27 m2.

Descripción:
Globo de terreno con topografía ondulada. Colinda con Quebrada Grande.

INMUEBLES

Chiriquí



[Solicita más información aquí](#)

PRECIO DE VENTA
\$303,705.00

FINCA
9392

**Bugaba, vía Principal Sortová,
diagonal al tanque de agua.**

Área:
4 Has + 2,204 m²

Descripción:
Solo terreno, con topografía plana, suelo arcilloso.

Cuenta con vías de acceso de asfalto y la infraestructura correspondiente a los servicios públicos.

Chiriquí

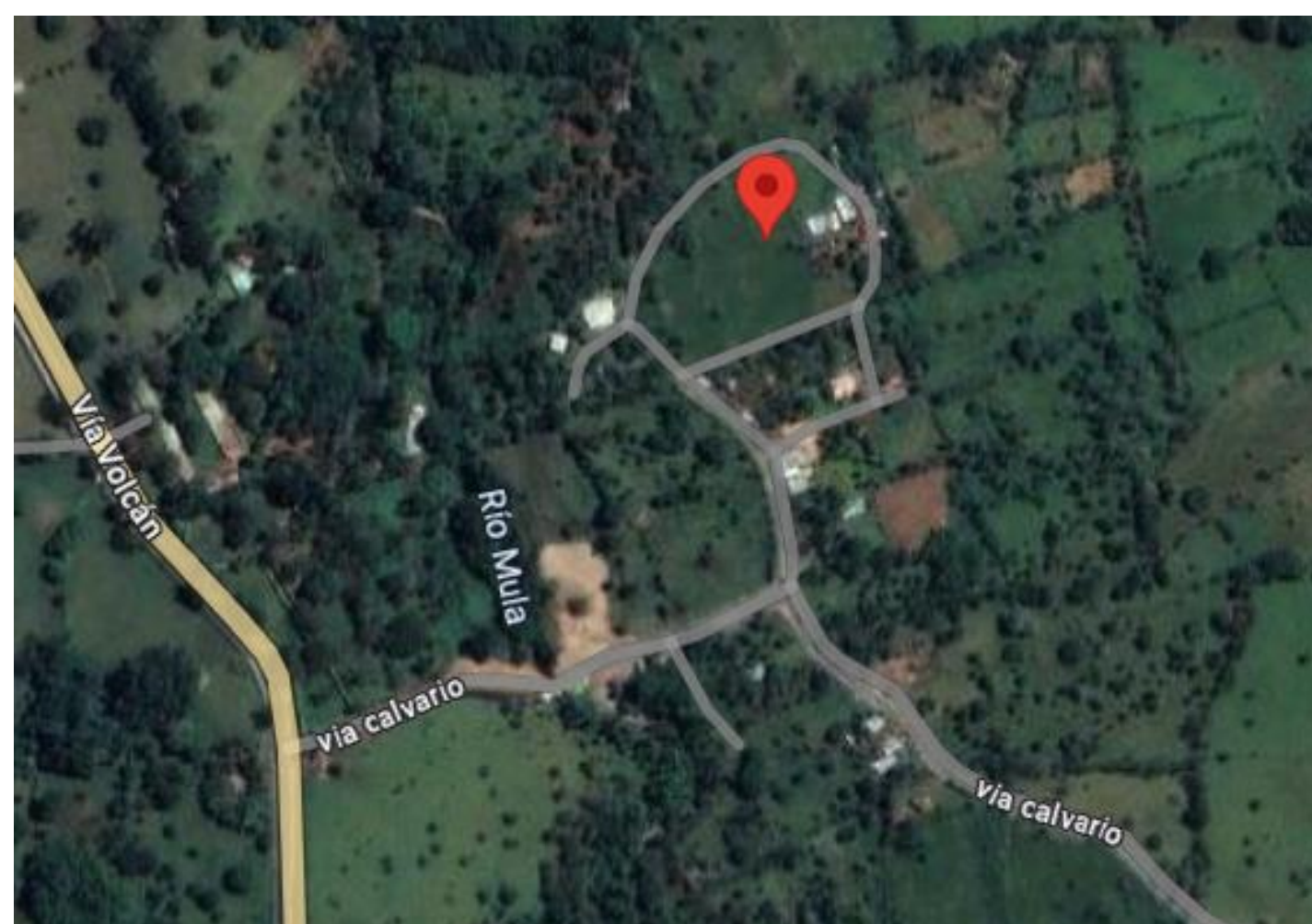

[Solicita más información aquí](#)

PRECIO DE VENTA
\$256,700.00

FINCA
30645

**La Concepción, sector de
El Calvario, Bongo**

Área:
4 Has + 2222 m² (86.67 m²
de construcción)

Descripción:
Globo de terreno, en forma irregular, y topografía semi-plana, utilizada para siembra de pasto mejorado. Dentro de la propiedad se observan construcciones tales como, una residencia unifamiliar de una planta, con bloques repellados, 2 recámaras, 2 baños, sala, comedor, cocina, lavandería bajo techo.
Adicional, un establo para cría de ganado porcino y bovino.

INMUEBLES

Chiriquí

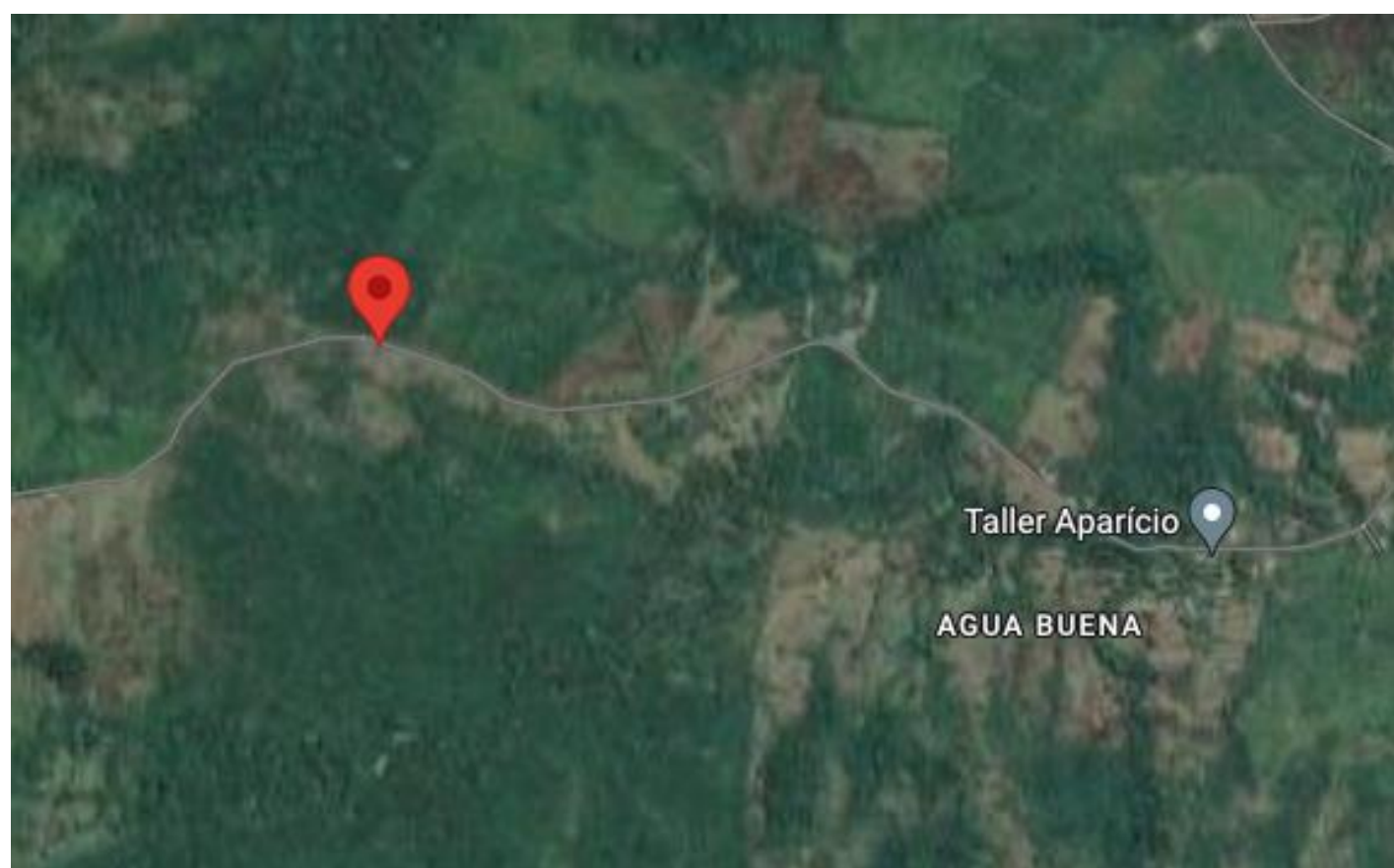

[Solicita más información aquí](#)

PRECIO DE VENTA
\$1,459,939.00

FINCA
54743, 54744, 10129, 30234914,
30234910, 30234908
Chiriquí, Puerto Armuelles
y Barú

Área:
181.9 Has

Descripción:
6 Fincas de forma irregular y
topografía ondulada y quebrada.
Las mismas se pueden utilizar
para fines agrícolas y
agropecuario.
Poseen agua viva todo el año.

Chiriquí



[Solicita más información aquí](#)

PRECIO DE VENTA
\$ 87,000.00

FINCA
32395
Puerto Armuelles, Barú,
camino a Agua Buena

Área:
7 Has + 5,673.29 m2

Descripción:
Globo de terreno de forma
irregular, y topografía semi plana.
Terreno para uso agropecuario.

INMUEBLES

Chiriquí



PRECIO DE VENTA
\$495,600.00

FINCA
30234912, 32811, 32812,
32813

Puerto Armuelles,
Barú, camino a Agua Buena

Área:
50.8 Has

Descripción:
4 Globos de terreno de
forma irregular y topografía
ondulada y quebrada.

[Solicita más información aquí](#)

Chiriquí



IMAGEN
NO DISPONIBLE

PRECIO DE VENTA
\$ 255,000.00

FINCA
4103

Barú, Agua Buena

Área:
12 Has + 3886 m2

Descripción:
Globo de terreno de forma
irregular y topografía plana en la
parte frontal y ondulada en el
medio y partes posteriores.
Cuenta con árboles de teca,
diversos árboles frutales.
Cerca de alambre de púas a
cuatro líneas.

[Solicita más información aquí](#)

INMUEBLES

Chiriquí



[Solicita más información aquí](#)

PRECIO DE VENTA
\$259,000.00

FINCA
4107

Barú, Agua Buena

Área:
4 Has + 6570 m2

Descripción:
Globo de terreno de forma irregular y topografía plana en la parte frontal y ondulada en el medio y partes posteriores. Cuenta con árboles de teca, diversos árboles frutales. Cerca de alambre de púas a cuatro líneas.

Chiriquí



[Solicita más información aquí](#)

PRECIO DE VENTA
\$ 1,290,000.00

FINCA
**33982, 34662,
32773, 32832, 32546**
Alto Quiel, Boquete

Área:
7 Has + 1783 mt2

Descripción:
5 Globos de terreno, con topografía semi plana y ondulada, apto para fines agrícolas.

INMUEBLES

Chiriquí



PRECIO DE VENTA
\$1,275,555.00

FINCA
71898, 71905

Santo Tomás, Alanje

Área:
66 Has + 0386 m2

Descripción:
Globo de terreno con topografía semi plana y forma irregular. Cuenta con agua viva todo el año.

[Solicita más información aquí](#)

Chiriquí

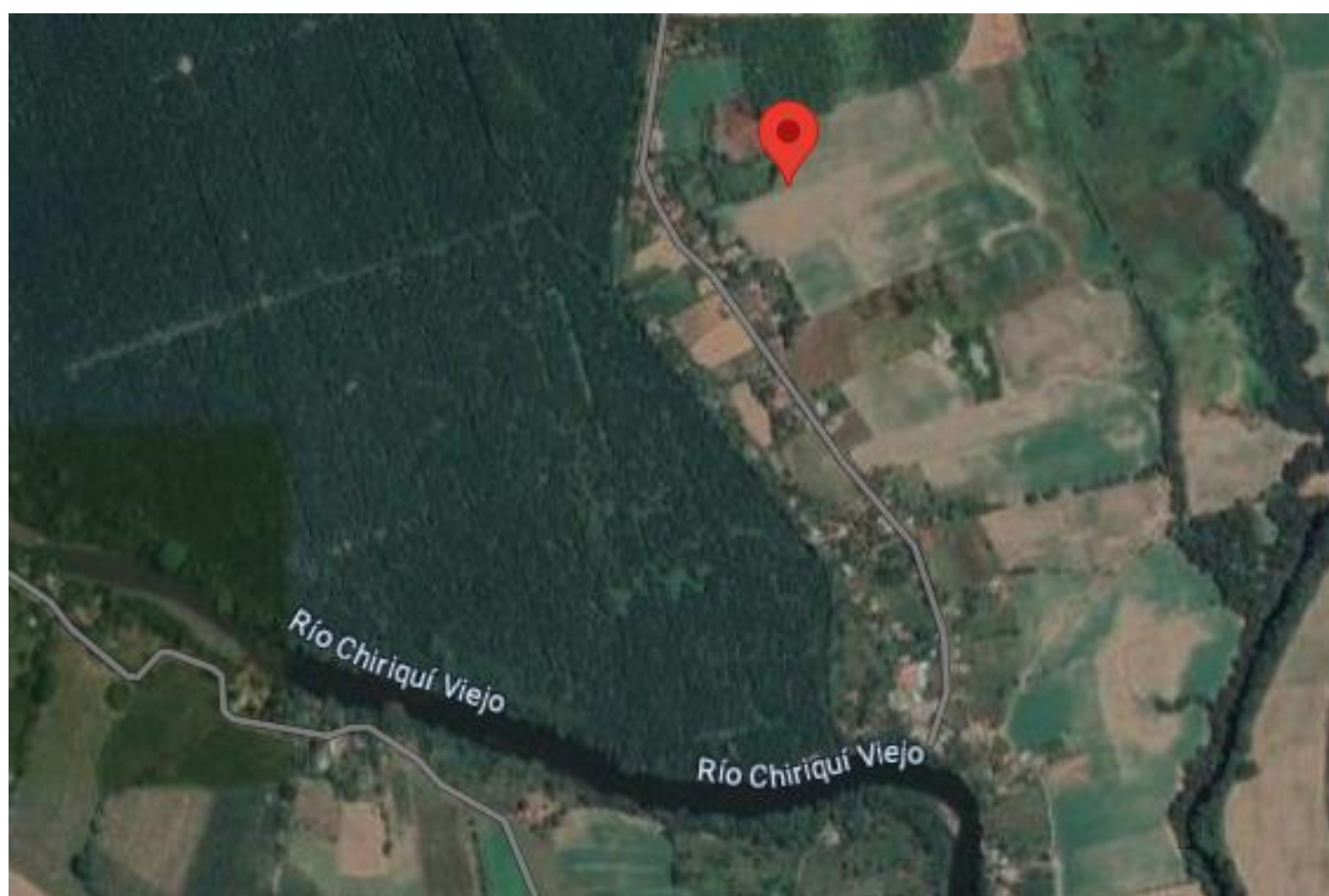

PRECIO DE VENTA
\$ 82,000.00

FINCA
343870

Sector de Chiriquí Viejo,
Nuevo México, Alanje

Área:
4 Has + 1018.55 m2

Descripción:
Globos de terrenos, ubicados cerca uno del otro, tienen forma geométrica irregular, topografía semi plana, los cuales fueron utilizados para el cultivo de arroz. El entorno de los terrenos se caracteriza por un desarrollo agropecuario y agrícola. Las tierras de la zona son unas de las más fértiles del país.

[Solicita más información aquí](#)

INMUEBLES

Chiriquí



[Solicita más información aquí](#)

PRECIO DE VENTA
\$128,000.00

FINCA
352961

Sector de Chiriquí
Viejo, Nuevo México, Alanje

Área:
6 Has + 981 m2

Descripción:

Globos de terrenos, ubicados cerca uno del otro, tienen forma geométrica irregular, topografía semi plana, los cuales fueron utilizados para el cultivo de arroz. El entorno de los terrenos se caracteriza por un desarrollo agropecuario y agrícola.

Las tierras de la zona son unas de las más fértiles del país.

Chiriquí

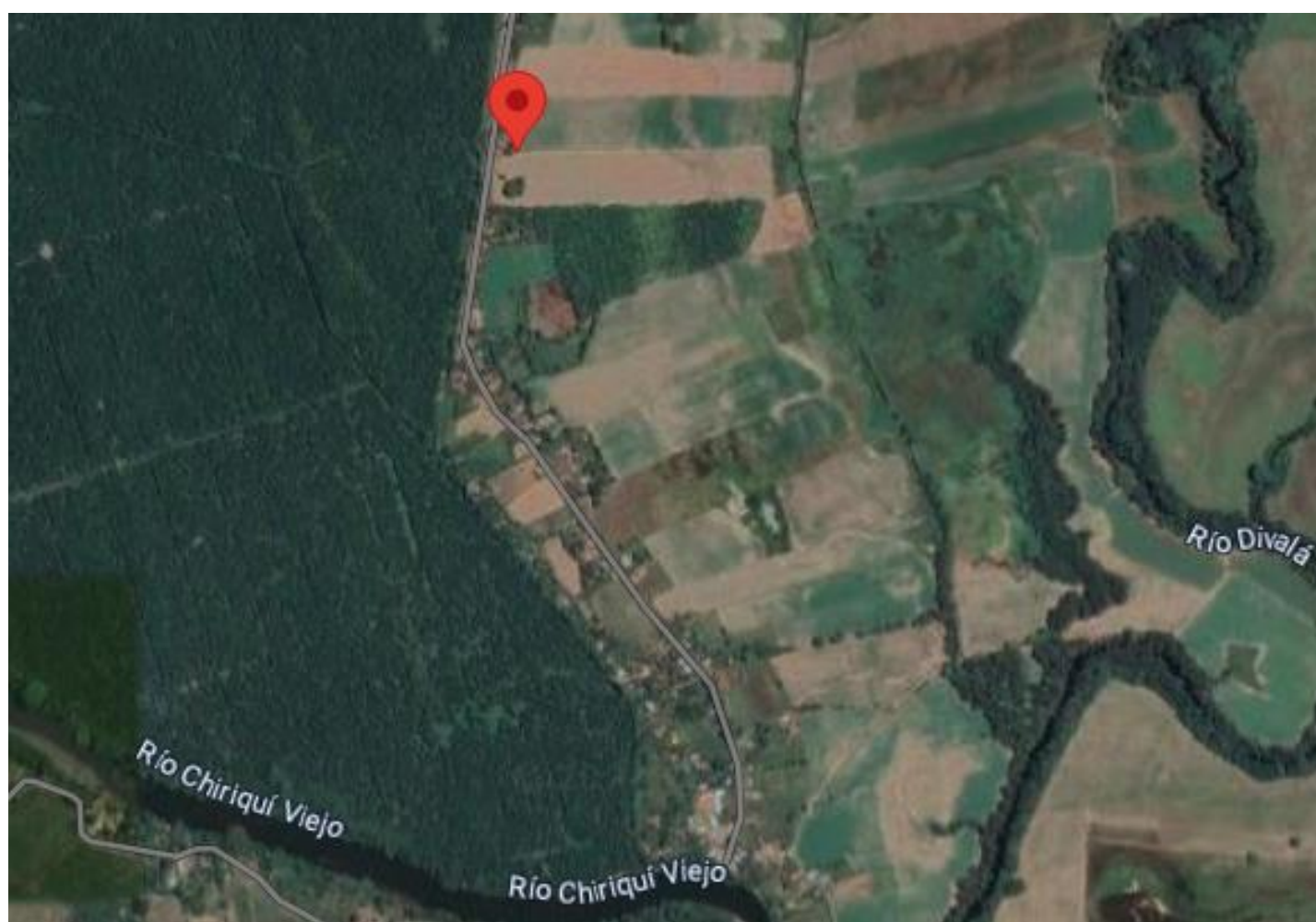

[Solicita más información aquí](#)

PRECIO DE VENTA
\$ 84,500.00

FINCA
371766

Sector de Chiriquí Viejo,
Nuevo México, Alanje

Área:
4 Has + 1227.01 m2

Descripción:

Globos de terrenos, ubicados cerca uno del otro, tienen forma geométrica irregular, topografía semi plana, los cuales fueron utilizados para el cultivo de arroz.

El entorno de los terrenos se caracteriza por un desarrollo agropecuario y agrícola. Las tierras de la zona son unas de las más fértiles del país.

INMUEBLES

Chiriquí



[Solicita más información aquí](#)

PRECIO DE VENTA
\$630,892.73

FINCA
90631

**Sector Las Nubes,
Cerro Punta**

Área:
26 Has + 7,141.90 mt2

Descripción:
Lote de terreno de topografía irregular, quebrada en su parte frontal, plana en su parte media y con inclinación hacia su parte posterior. El acceso a la propiedad es a través de carretera de carpeta asfáltica y por camino de piedra suelta y de tierra hasta la propiedad, ubicada a 1km aprox. de la Escuela Las Nubes.

Chiriquí



[Solicita más información aquí](#)

PRECIO DE VENTA
\$ 650,000.00

FINCA
36413

**Bella Vista, Sector de
playa El Nanzal, San
Lorenzo**

Área:
50 Has

Descripción:
Terreno de forma irregular y topografía plana. Cuenta con corrientes de agua viva, su acceso es mediante calle de tosca en buen estado. El área se caracteriza la siembra de palmas aceitera.

INMUEBLES

Chiriquí

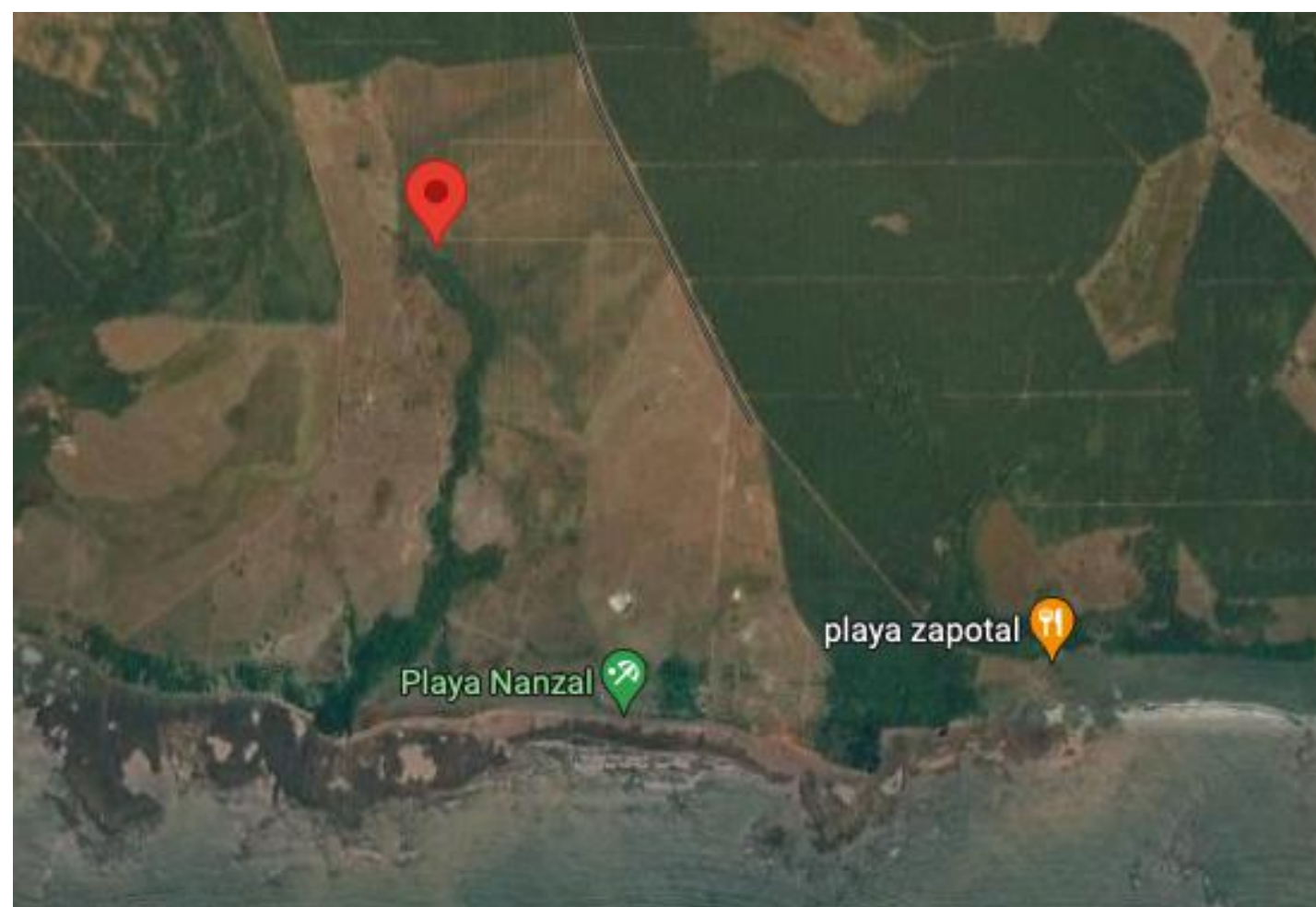

PRECIO DE VENTA
\$1,100,000.00

FINCA
341784

**Bella Vista, Sector
de playa El Nanzal,
San Lorenzo**

**Área:
84 Has**

Descripción:

Terreno de forma irregular y topografía plana. Cuenta con corrientes de agua viva, su acceso es mediante calle de tosca en buen estado.

El área se caracteriza la siembra de palmas aceitera.

[Solicita más información aquí](#)

Chiriquí

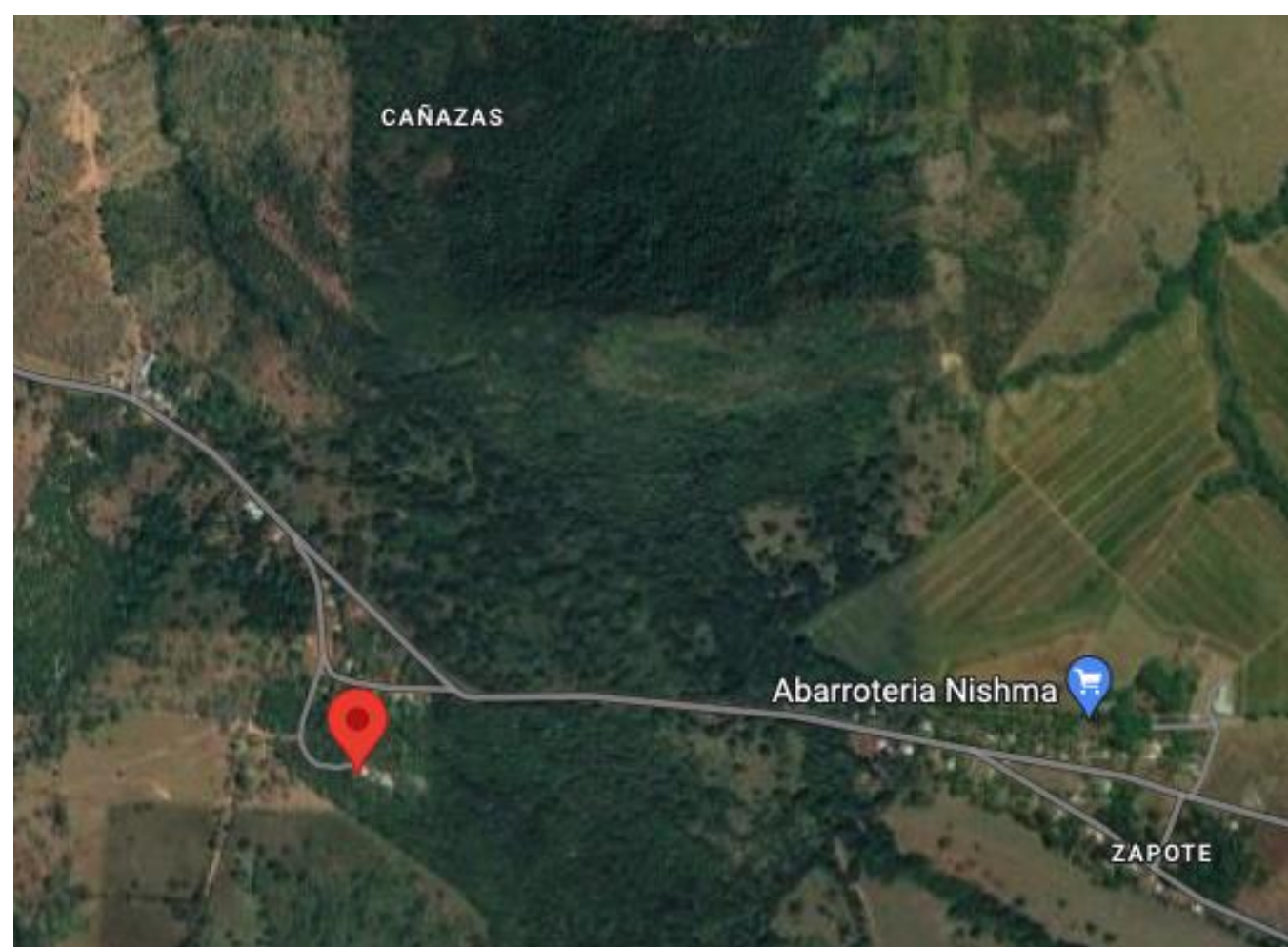

PRECIO DE VENTA
\$ 368, 581.00

FINCA
81441

Cañazas, Chiriquí

**Área:
10 Has + 4970 m2 (área de
construcción: 483.99 m2)**

Descripción:

Lote de terreno, de forma irregular y topografía ondulada. Cuenta con un grupo de edificaciones, las cuales son dos galeras de depósito, un bohío, mezanine, una cocina, oficina y un taller.

[Solicita más información aquí](#)

INMUEBLES

Chiriquí

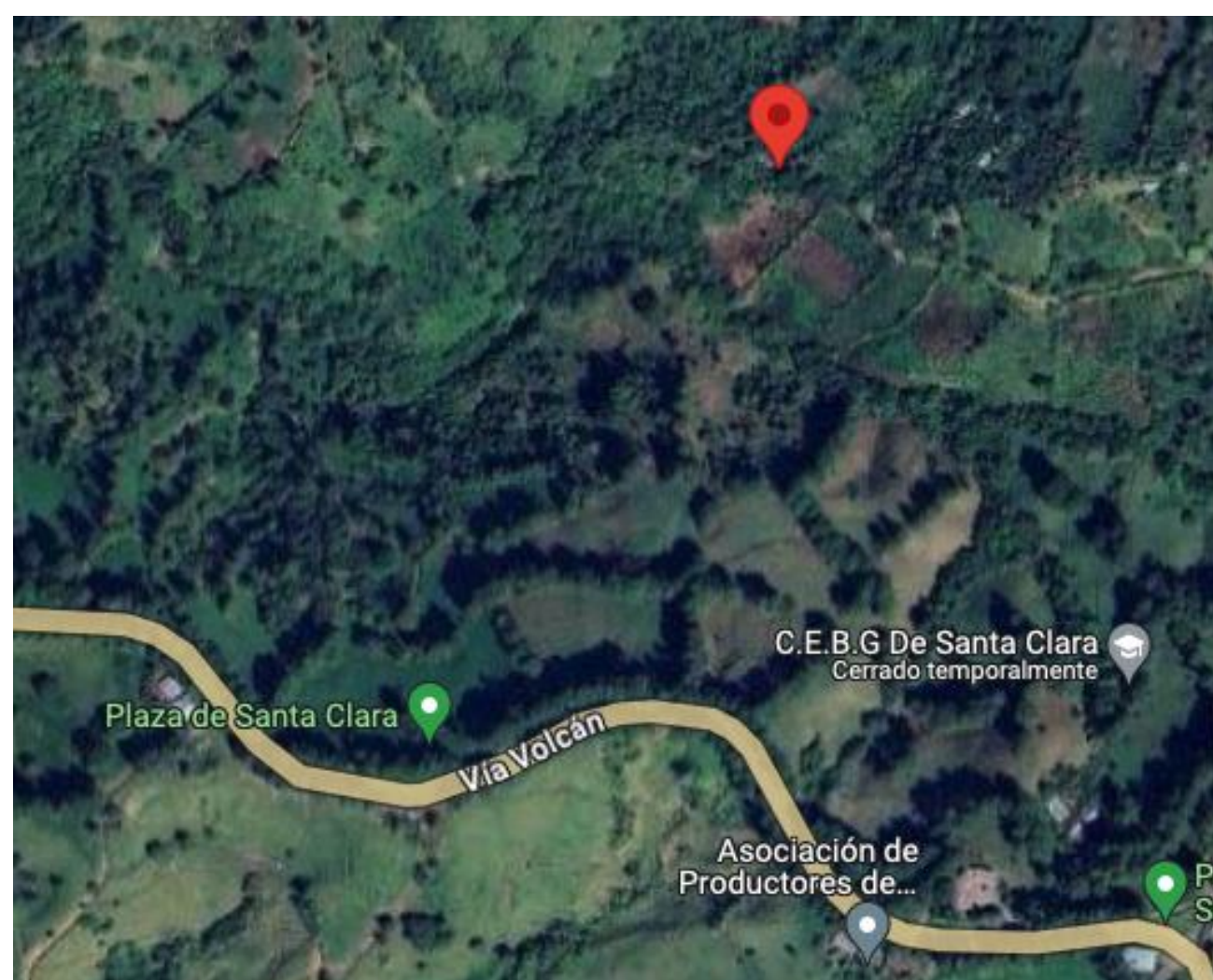

[Solicita más información aquí](#)

PRECIO DE VENTA
\$63,000.00

FINCA
30201172

Santa Clara, Renacimiento

Área:
5 Has + 9699 m2 (área de construcción: 75.82 m2)

Descripción:
Zona rural, que cuenta con servicios básicos tales como luz eléctrica y servicio de agua potable. Posee una residencia de madera que consta de 3 recámaras, 1 baño, sala, comedor, cocina. El sector se caracteriza por la siembra de árboles de café y plátano.

Chiriquí



[Solicita más información aquí](#)

PRECIO DE VENTA
\$ 357,600.00

FINCA
55509

Cerro Punta, Tierras Altas

Área:
6 Has + 5445 m2 (área de construcción: 128.70 m2)

Descripción:
Globo de terreno de forma irregular y topografía quebrada, la cual es utilizada para la siembra de diversas hortalizas. Posee una residencia unifamiliar de 3 recámaras, 1 baño, sala-comedor, cocina, estacionamiento.

INMUEBLES

Chiriquí



PRECIO DE VENTA
\$713,000.00

FINCA
57664

**San Ramón, Bajo Mono,
Los Naranjos, Boquete**

Área:
39 Has + 6332.10 m²

Descripción:

Globo de terreno de polígono irregular con topografía plana, ondulada y abrupta. Tiene agua permanente del Río Caldera y la Quebrada Sierra. Por el tipo de suelo puede explotarse en productos agrícolas de granos o frutales y para el desarrollo del Turismo. Se encuentra a una altura de 1,800 metros sobre el nivel del mar.

[Solicita más información aquí](#)

Chiriquí



PRECIO DE VENTA
\$ 254,519.00

FINCA
80560

Mata Hambre, Canta Gallo

Área:
13 Has + 3082.15 m²

Descripción:

Globo de terreno de forma irregular, con topografía plana y pendiente natural hacia atrás. Suelo con buenas propiedades para la agricultura, específicamente la siembra de arroz.

[Solicita más información aquí](#)

INMUEBLES

Chiriquí

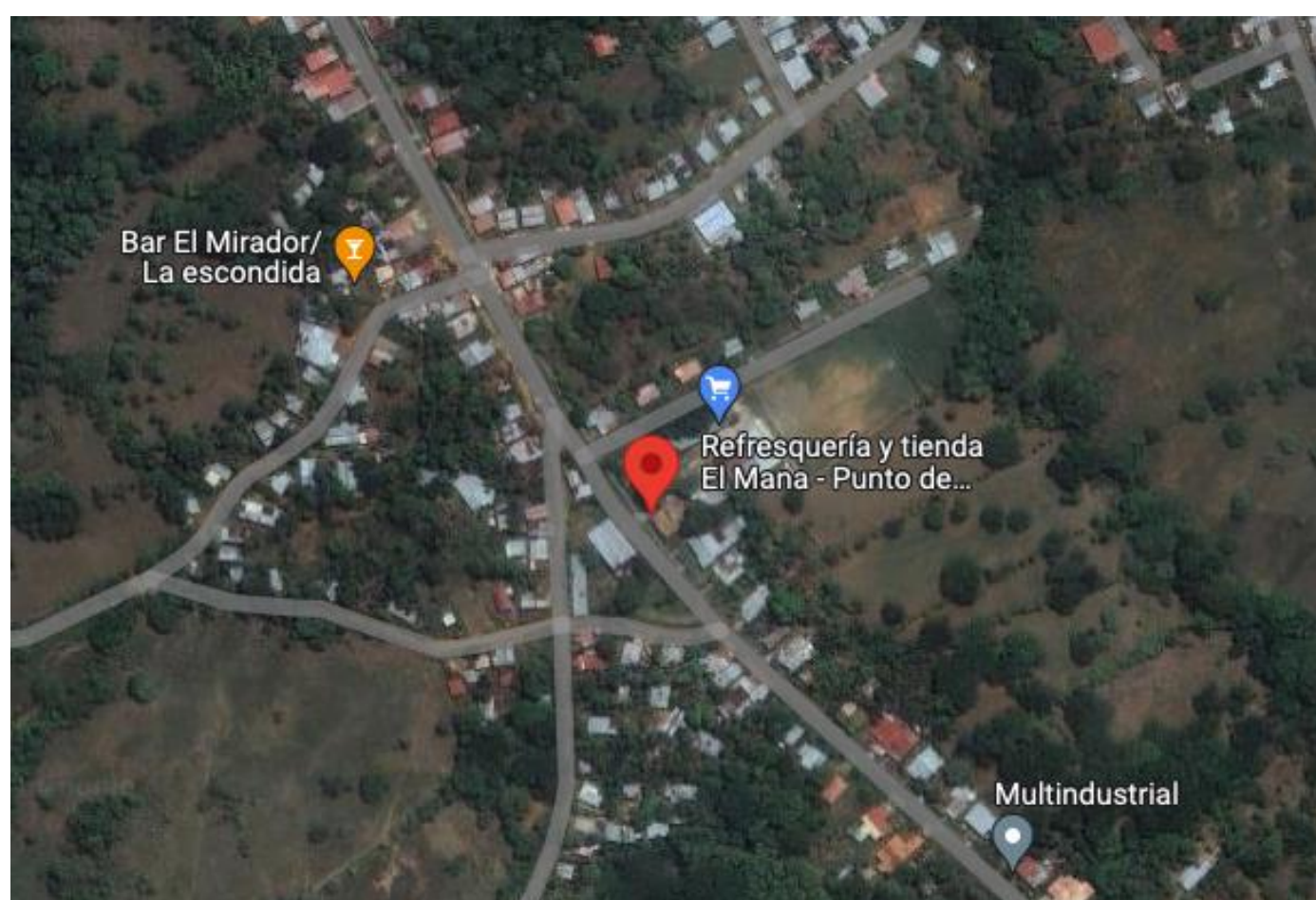

PRECIO DE VENTA
\$596,000.00

FINCA
39508

Las Lomas, David

Área:
900 m2

Descripción:

Centro Turístico, distribuido en área de jorón, cancha de juegos con sus gradas, área de venta de licores y el área de gallera. Residencia unifamiliar, que consta de 4 recámaras, 2 baños, sala comedor, cocina, lavandería cerrada y terraza.

[Solicita más información aquí](#)

Chiriquí



PRECIO DE VENTA
\$ 200,000.00

FINCA
348331

Vía Aguacatal, David

Área:
3000 m2

Descripción:

Terreno de forma rectangular y topografía plana, delimitada por cercos de estacones en su parte frontal. Apto para locales comerciales o la construcción de residencias.

[Solicita más información aquí](#)

INMUEBLES

Chiriquí

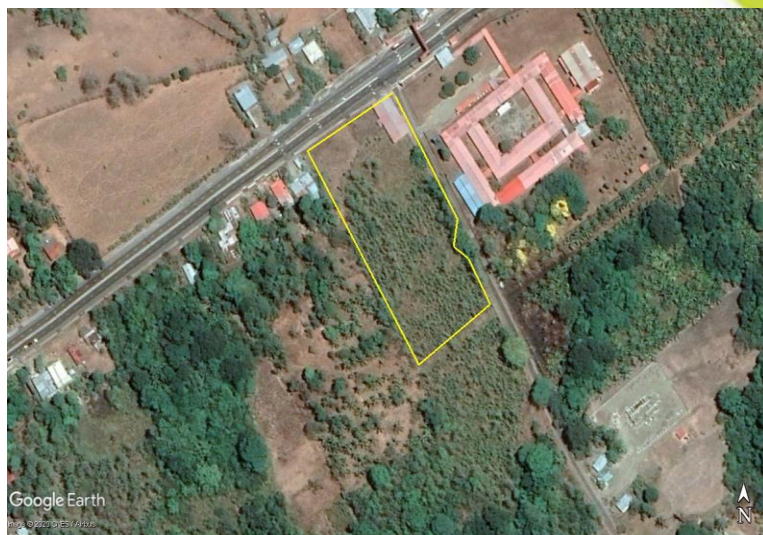

[Solicita más información aquí](#)

PRECIO DE VENTA
\$341,300.00

FINCA
40336

Palo Blanco, Puerto Armuelles

Área:
3 Has + 1550 m2

Descripción:
Globo de terreno en forma rectangular, con plantación de teca, cuenta con una edificación utilizada para depósito. Ubicada a orilla de la carretera principal a Puerto Armuelles.

Chiriquí



[Solicita más información aquí](#)

PRECIO DE VENTA
\$ 103,500.00

FINCA
477094

Carretera a Guacá, Los Algarrobos

Área:
1064.28 m2 (área de construcción: 220.73 m2)

Descripción:
Tres galeras para depósito, a orilla de la vía principal a Santa Rosa.

INMUEBLES

Chiriquí

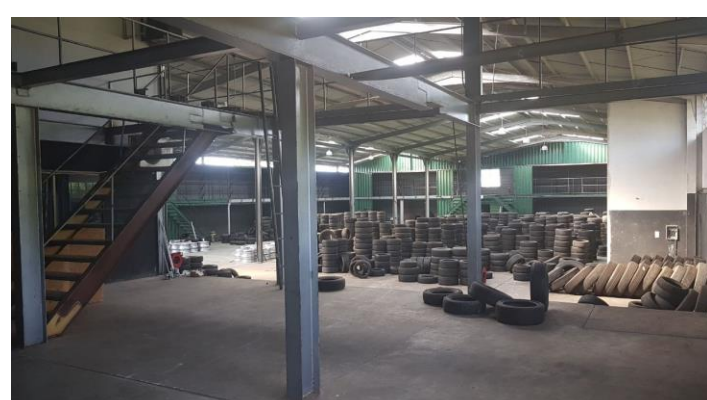

PRECIO DE VENTA
\$1,710,000.00

FINCA
65612

Vía interamericana, San
Pablo

Área:
3000.56 m2

Descripción:

Tres galeras cerradas con amplio espacio para almacenaje y con refuerzo para soportar equipo pesado.
Galeras semiabiertas.
Oficinas y dos salas de exhibición.
Apartamento unifamiliar con cuatro recámaras, dos baños, sala, comedor, cocina, area de lavandería.

[Solicita más información aquí](#)

Chiriquí



PRECIO DE VENTA
\$ 151,650.00

RESIDENCIA
38545

Vista hermosa, La
Concepción, Bugaba

Área:
1,12000 m2

Descripción:

Lote de terreno de topografía plana, ubicado entre lotes, Cuenta con una residencia tipo unifamiliar, de paredes de bloques repellados, techo de zinc, cielo raso de gypsum, pisos de concreto rústico y baldosa, ventanas de verjas de hierro, puertas de madera corredizas y verjas de hierro. Distribución: 4 recámaras, 2 servicios sanitarios, sala comedora, cocina, portal/terraza, lavandería, estacionamiento y un bohío.

[Solicita más información aquí](#)

INMUEBLES

Chiriquí



PRECIO DE VENTA
\$65,000.00

RESIDENCIA
424848

Mata Del Nance, Las Lomas

Área:
2,04.23 mts.2

Descripción:
Residencia unifamiliar, cuenta con sala - comedor, 2 recámaras, 1 baño, lavandería.

[Solicita más información aquí](#)

Chiriquí



PRECIO DE VENTA
\$ 97,900.00

RESIDENCIA
51846

Las Mercedes, Santa Rosa Bugaba

Área:
4,822.00 m2

Descripción:
Residencia de dos plantas a medio construir, puertas de madera, ventanas de vidrio tipo francesa, techo de zinc esmaltado con carriolas galvanizadas, garaje, terraza, lavandería, 2 recámaras, cocina, sala, lavandería externa y servicio sanitario y baño en planta baja.

[Solicita más información aquí](#)

INMUEBLES

Chiriquí



PRECIO DE VENTA
\$164,500.00

TERRENO
RESIDENCIAL
1248

**Antigua Línea Férrea,
entrando por El Caño,
Dolega**
Área:
5483 m2

Descripción:
Lote de terreno de forma
irregular , con topografía semi
plana, cuenta con los servicios
básicos de acueducto, alumbrado
público, línea telefónica.

[Solicita más información aquí](#)

Herrera



PRECIO DE VENTA
\$ 168,000.00

FINCA
14190

Peñas Chatas, Ocú

Área:
23 Has - 3,342.38m2

Descripción:
Terreno de forma irregular,
y topografía plana y leves
pendientes. Posee una
quebrada y un abrevadero
como fuente de agua.



[Solicita más información aquí](#)

INMUEBLES

Panamá

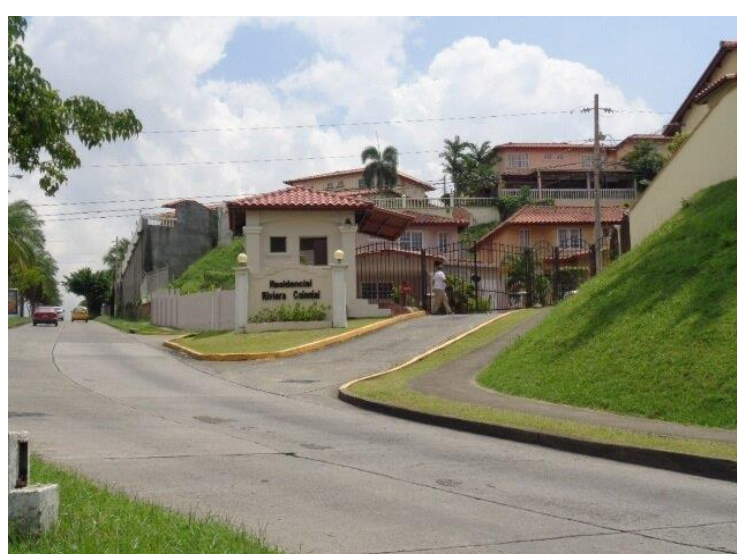

[Solicita más información aquí](#)

PRECIO DE VENTA
\$519,000.00

RESIDENCIA
181295

Sector Brisas Del Golf,
Corregimiento Rufina Alfaro

Área:
612.44 m2

Descripción:

Vivienda unifamiliar de dos plantas:
Planta Baja: Garaje para dos autos techado, portal bajo techo, ante sala, sala familiar, comedor, cocina con área de desayunador, terraza y lavandería techada, piscina con curva francesa, bohío, servicio sanitario, depósito y dos miradores. Planta Alta: recámara principal con baño propio y acceso al balcón, dos recámaras secundarias, cada una con baño y un cuarto de estudio con acceso al balcón.

Panamá



[Solicita más información aquí](#)

PRECIO DE VENTA
\$ 225,000.00

LOTE DE PLAYA
371251

Nueva Gorgona, Chame

Área:
1,339.99 m2

Descripción:

Lote de topografía plana. La carretera de acceso es de asfalto. Esta propiedad tiene derecho a membresía del Club de Golf de Coronado. Tiene accesibilidad a los servicios públicos.

INMUEBLES

Panamá

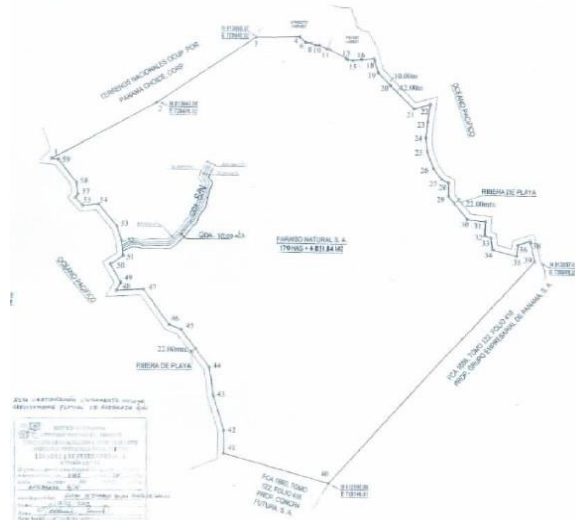

[Solicita más información aquí](#)

PRECIO DE VENTA
\$8,250,000.00

ISLA
411568

La Esmeralda, Balboa

Área:
170 Has. 4,831.84 m²

Descripción:

Terreno de forma irregular y topografía conformada por áreas semiplanas y formaciones de colinas con suaves pendientes, se encuentra en su mayor parte cubierto por vegetación boscosa y cuenta con riberas de playa en sus linderos este y oeste.

Coclé



**IMAGEN
NO DISPONIBLE**

[Solicita más información aquí](#)

PRECIO DE VENTA
\$52,797.00

RESIDENCIA
451558

Urbanización Villa del Sol, Aguadulce

Área:
427.95 m² (área de construcción 72.87m²)

Descripción:

Residencia unifamiliar, consta de sala, comedor, cocina, 2 recámaras, 1 baño.

INMUEBLES

Coclé



[Solicita más información aquí](#)

PRECIO DE VENTA
\$203,835.00

FINCA
41188

Boca de Tucué,
Toabré, Aguadulce

Área:
17 Has+2,701

Descripción:
Terreno de forma irregular
y topografía plana. El río
U, bordea gran parte de las fincas.

Coclé



[Solicita más información aquí](#)

PRECIO DE VENTA
\$203,835.00

FINCA
33947

Boca de Tucué,
Toabré, Aguadulce

Área:
7 Has+8,946

Descripción:
Terreno de forma irregular y
topografía plana. El río U,
bordea gran parte de las fincas.

INMUEBLES

Coclé

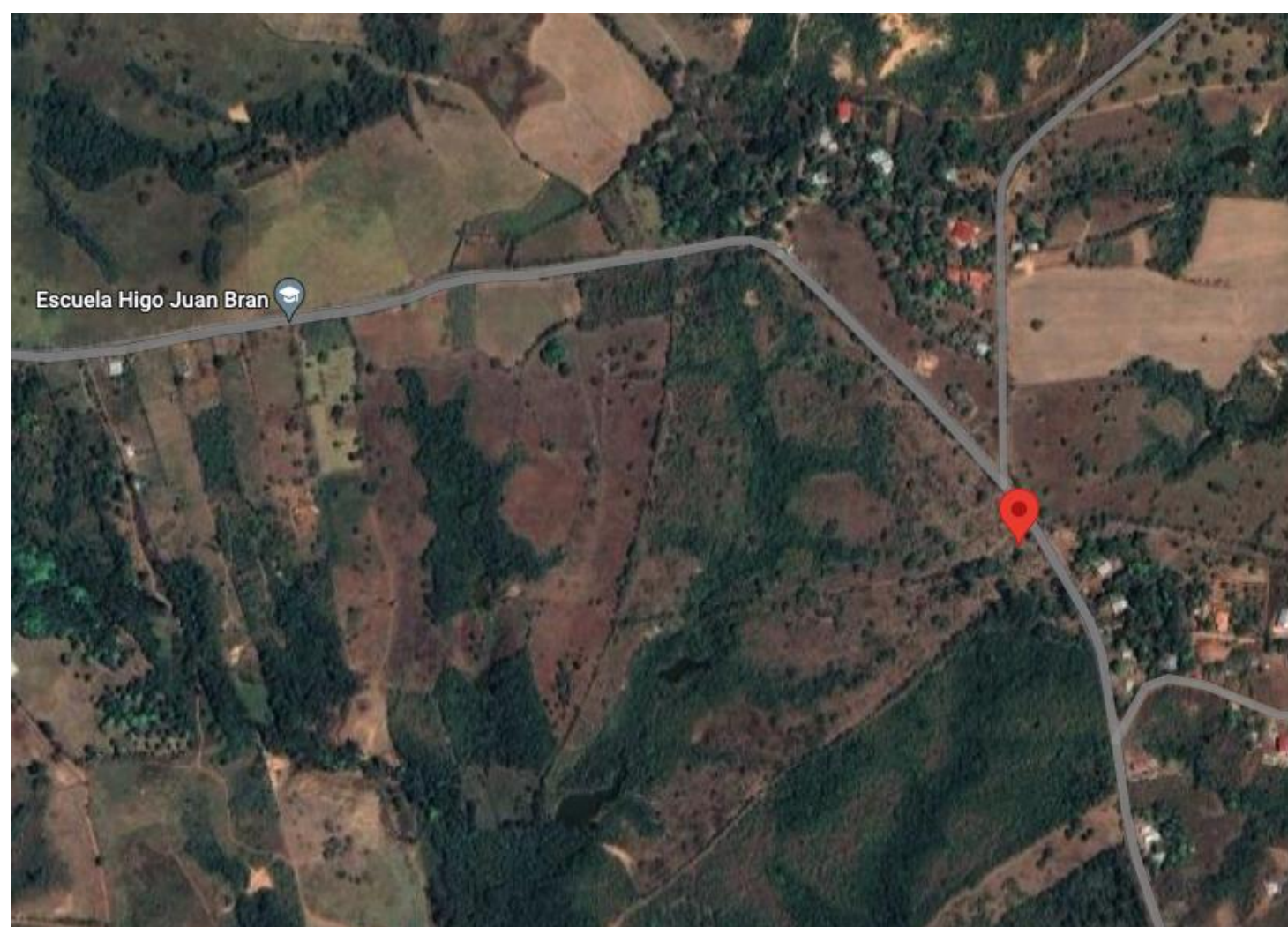

[Solicita más información aquí](#)

PRECIO DE VENTA
\$362,415.11

FINCA
33576

Juan Bran, El Cristo

Área:
22.63 Has

Descripción:
Terreno apto para ganadería, con buen drenaje y cerca de púas de 5 mangas. Posee dos lagos alimentados de afloramiento naturales de agua. Su accesibilidad es a través de la carretera que conduce al poblado del Higo y El Cristo.

Coclé

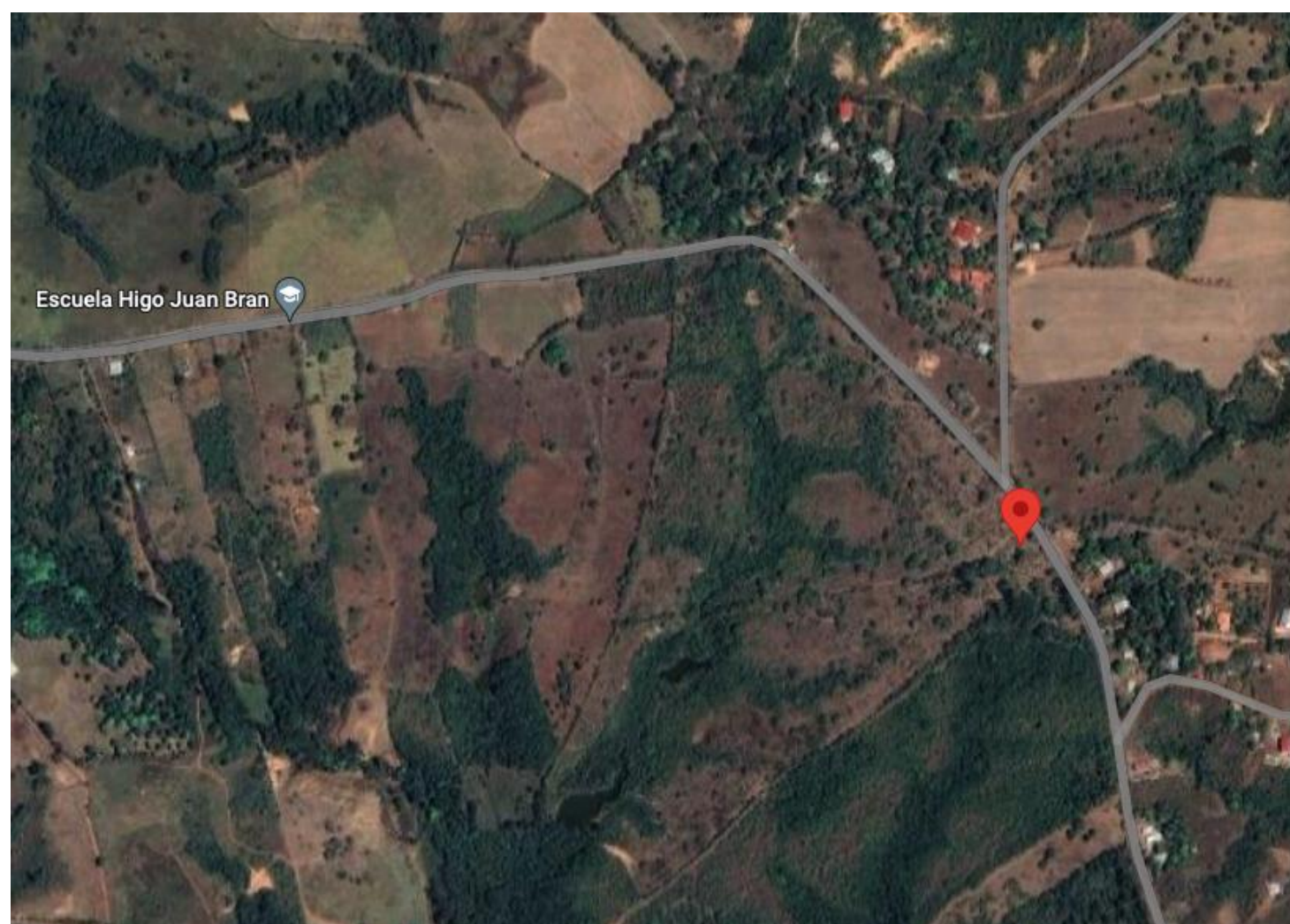

[Solicita más información aquí](#)

PRECIO DE VENTA
\$72,325.84

FINCA
34485

Juan Bran, El Cristo

Área:
5208.71 m2

Descripción:
Terreno apto para ganadería, con buen drenaje y cerca de púas de 5 mangas. Posee dos lagos alimentados de afloramiento naturales de agua. Su accesibilidad es a través de la carretera que conduce al poblado del Higo y El Cristo.

INMUEBLES

Coclé

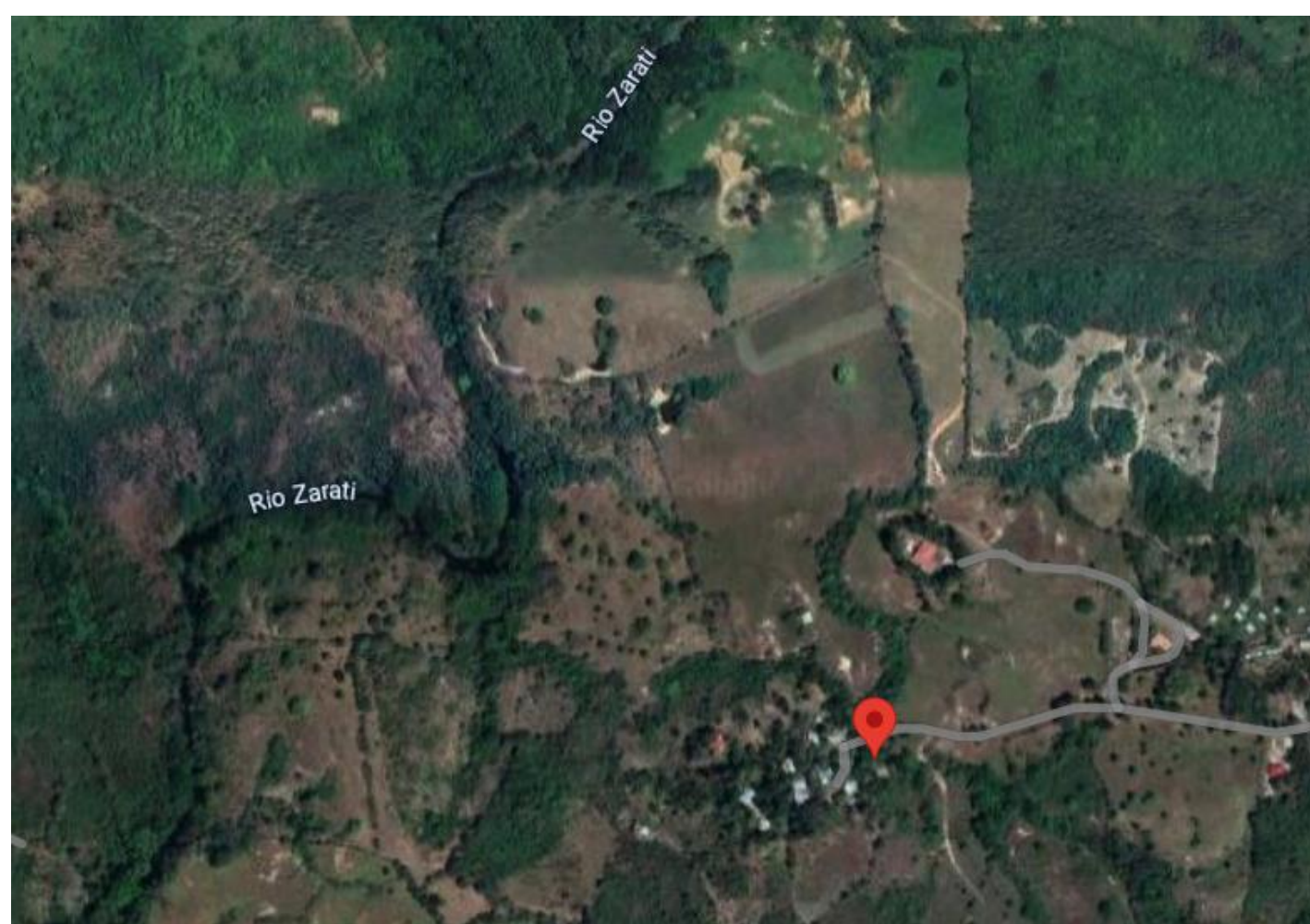

[Solicita más información aquí](#)

PRECIO DE VENTA
\$812,011.00

FINCA
1949

Las Lomas, Penonomé

Área:
82021.32 m2

Descripción:
Lote de terreno utilizado para
siembra de arroz.

Coclé

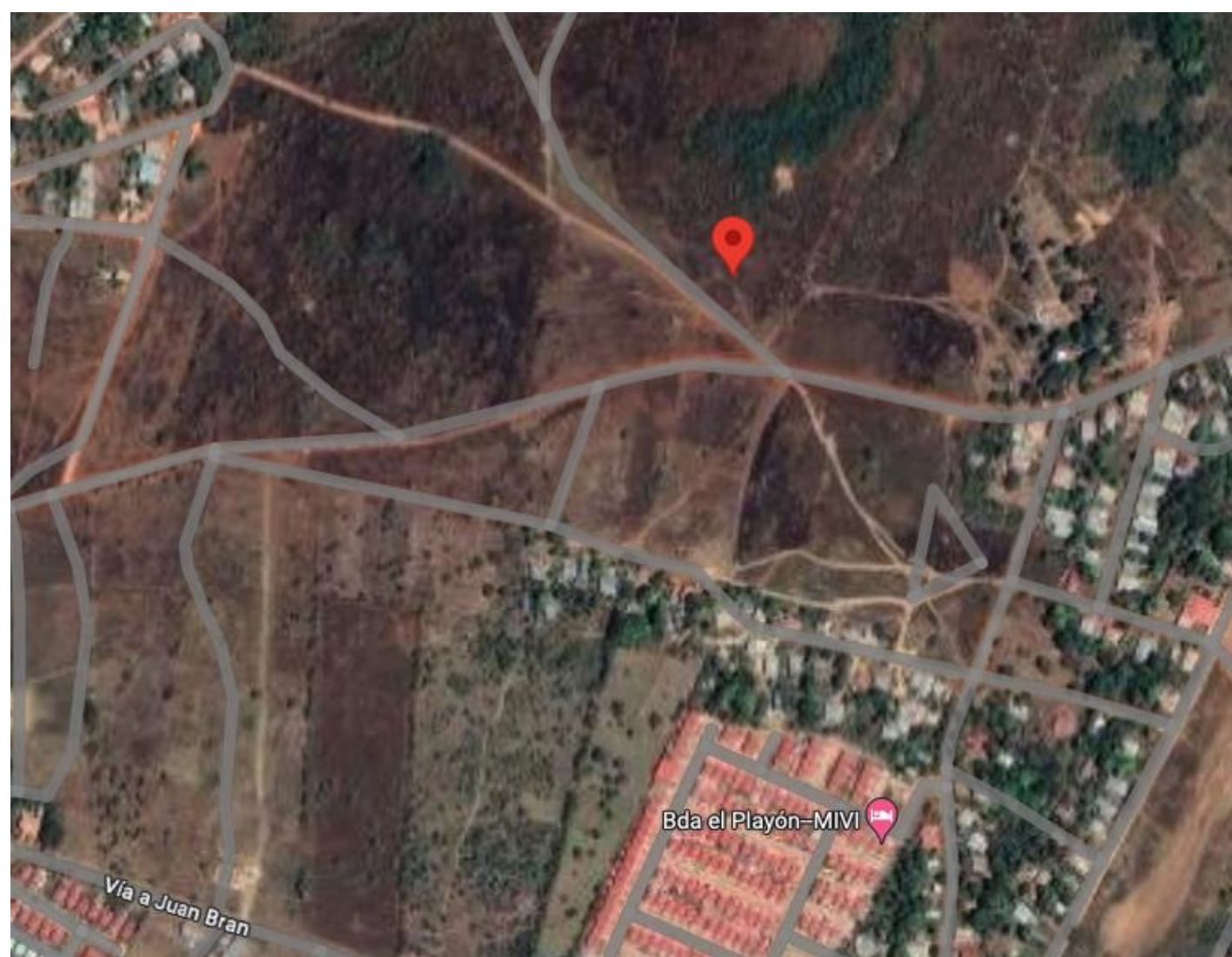

[Solicita más información aquí](#)

PRECIO DE VENTA
\$169,650.00

FINCA
6880

Pocrí, Nuevo Perú

Área:
2HAS 6936.28 m2

Descripción:
Globo de terreno de topografía
plana y ondulada. Apto para el
desarrollo de proyectos de
vivienda de interés social.

INMUEBLES

Coclé

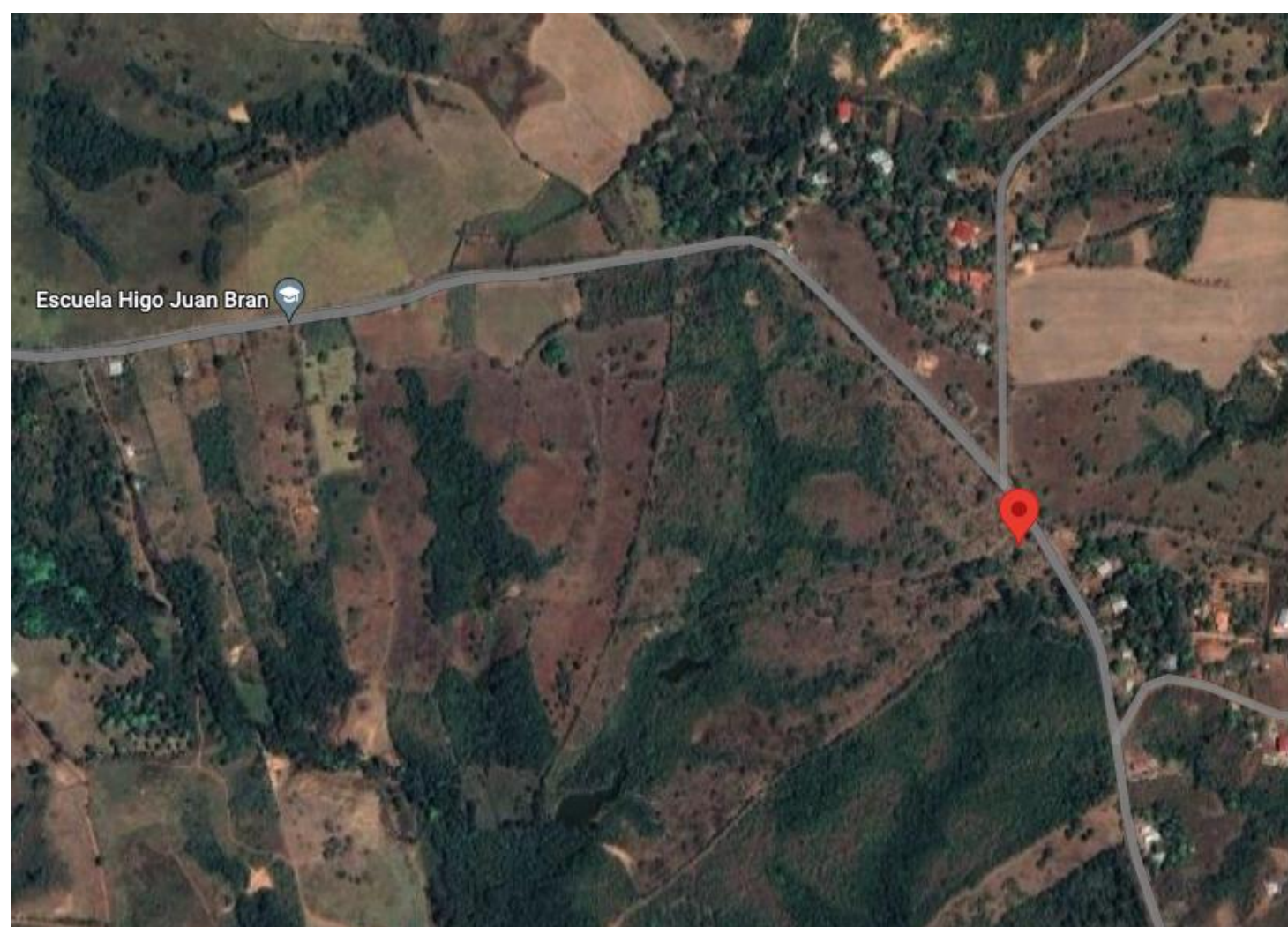

[Solicita más información aquí](#)

PRECIO DE VENTA
\$97,090.68

FINCA
34486

Juan Bran, El Cristo

Área:
1.96 Has

Descripción:
Terreno apto para ganadería, con buen drenaje y cerca de púas de 5 mangas.
Posee dos lagos alimentados de afloramiento naturales de agua.
Su accesibilidad es a través de la carretera que conduce al poblado del Higo y El Cristo.

Coclé

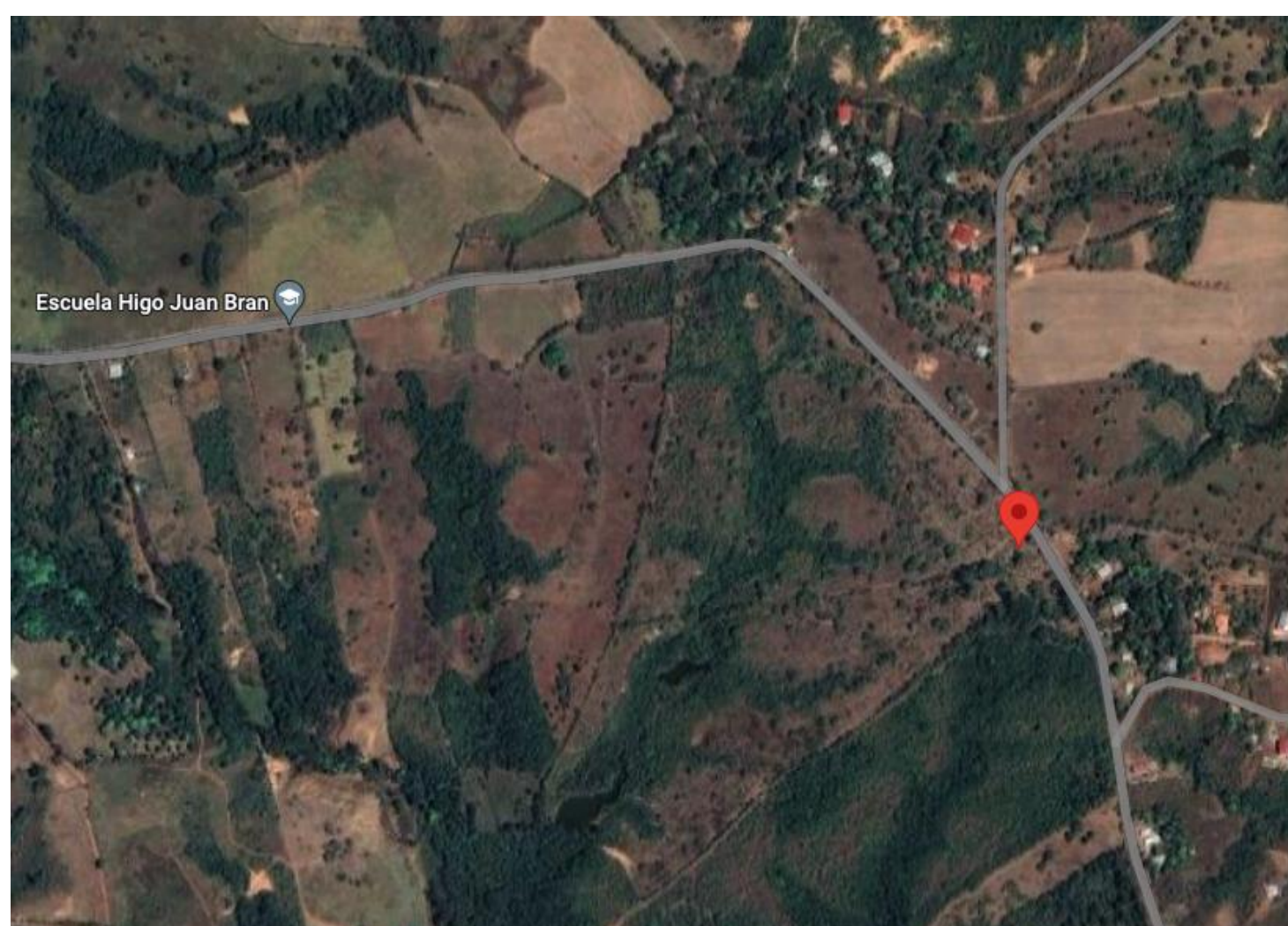

[Solicita más información aquí](#)

PRECIO DE VENTA
\$104,699.42

FINCA
33577

Juan Bran, El Cristo

Área:
19.71 Has

Descripción:
Terreno apto para ganadería, con buen drenaje y cerca de púas de 5 mangas.
Posee dos lagos alimentados de afloramiento naturales de agua.
Su accesibilidad es a través de la carretera que conduce al poblado del Higo y El Cristo.

INMUEBLES

Coclé

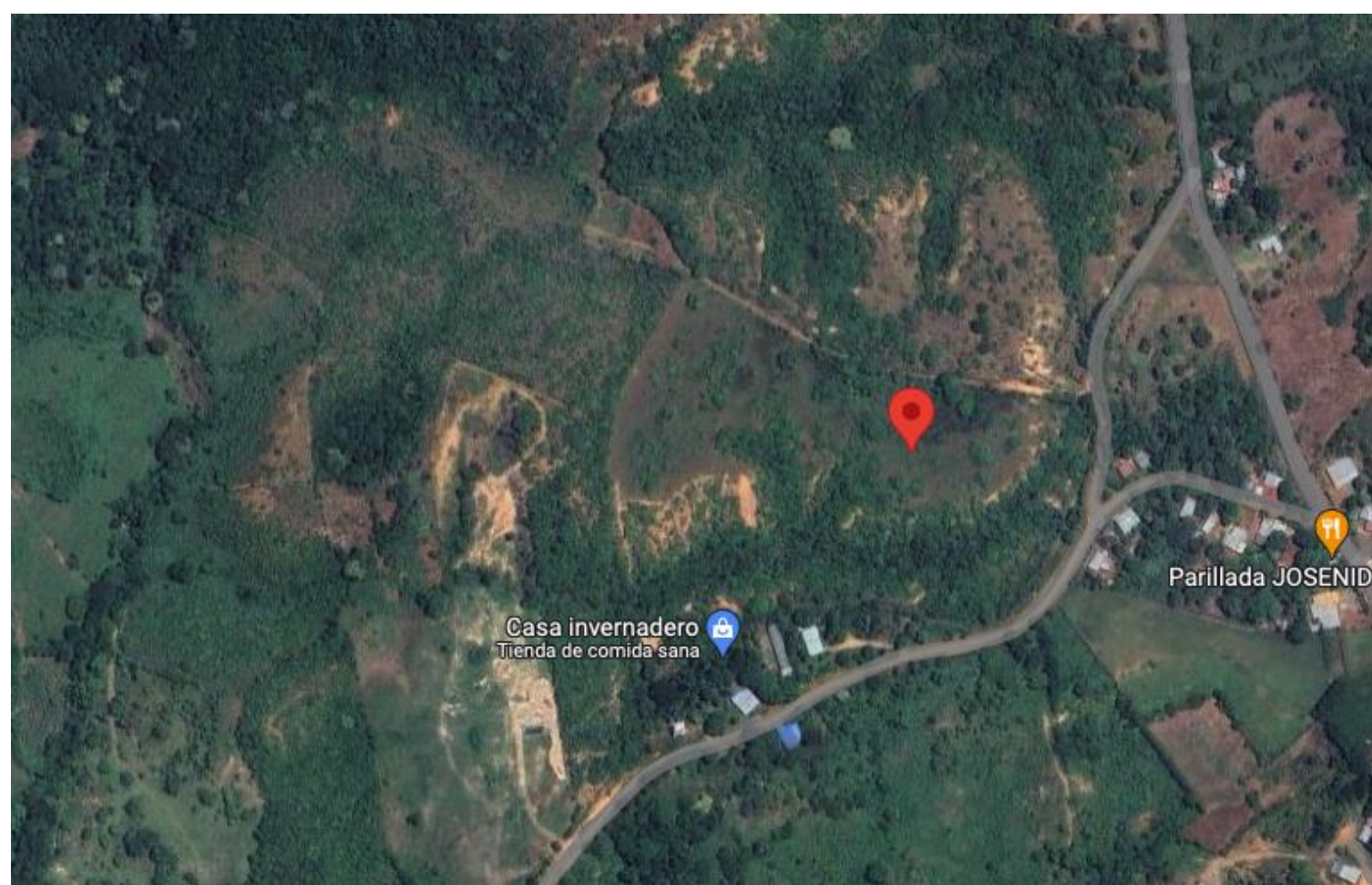

PRECIO DE VENTA
\$275,000.00

FINCA
35050

El Naranjal, El Cristo

Área:
7.45 Has

Descripción:
Terreno apto para ganadería, con buen drenaje y cerca de púas de 5 mangas.
Posee dos lagos alimentados de afloramiento naturales de agua.
Su accesibilidad es a través de la carretera que conduce al poblado del Higo y El Cristo.

[Solicita más información aquí](#)

Coclé

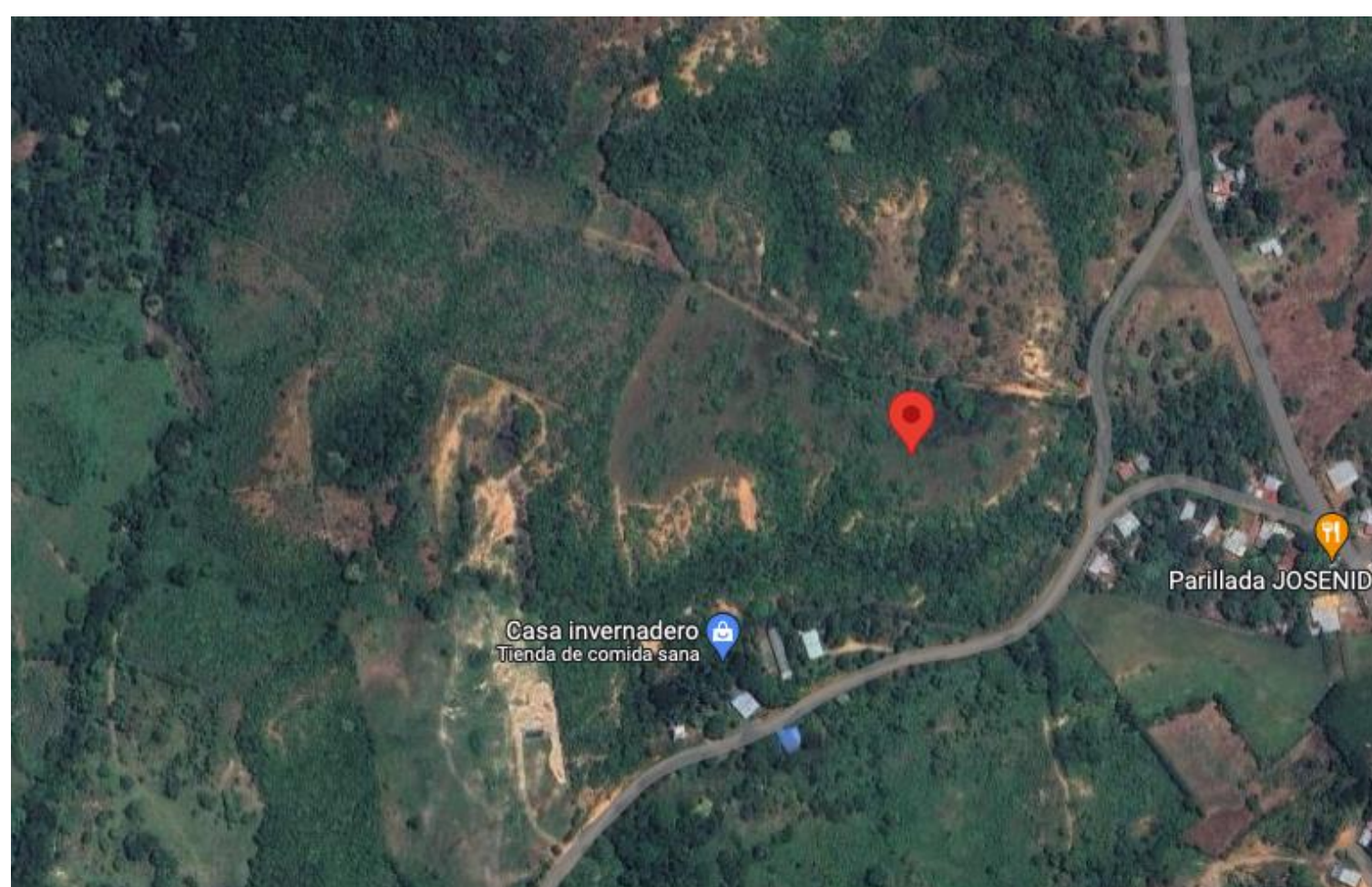

PRECIO DE VENTA
\$?

FINCA
35051

El Naranjal, El Cristo

Área:
5.42 Has

Descripción:
Terreno apto para ganadería, con buen drenaje y cerca de púas de 5 mangas.
Posee dos lagos alimentados de afloramiento naturales de agua.
Su accesibilidad es a través de la carretera que conduce al poblado del Higo y El Cristo.

[Solicita más información aquí](#)

INMUEBLES

Coclé

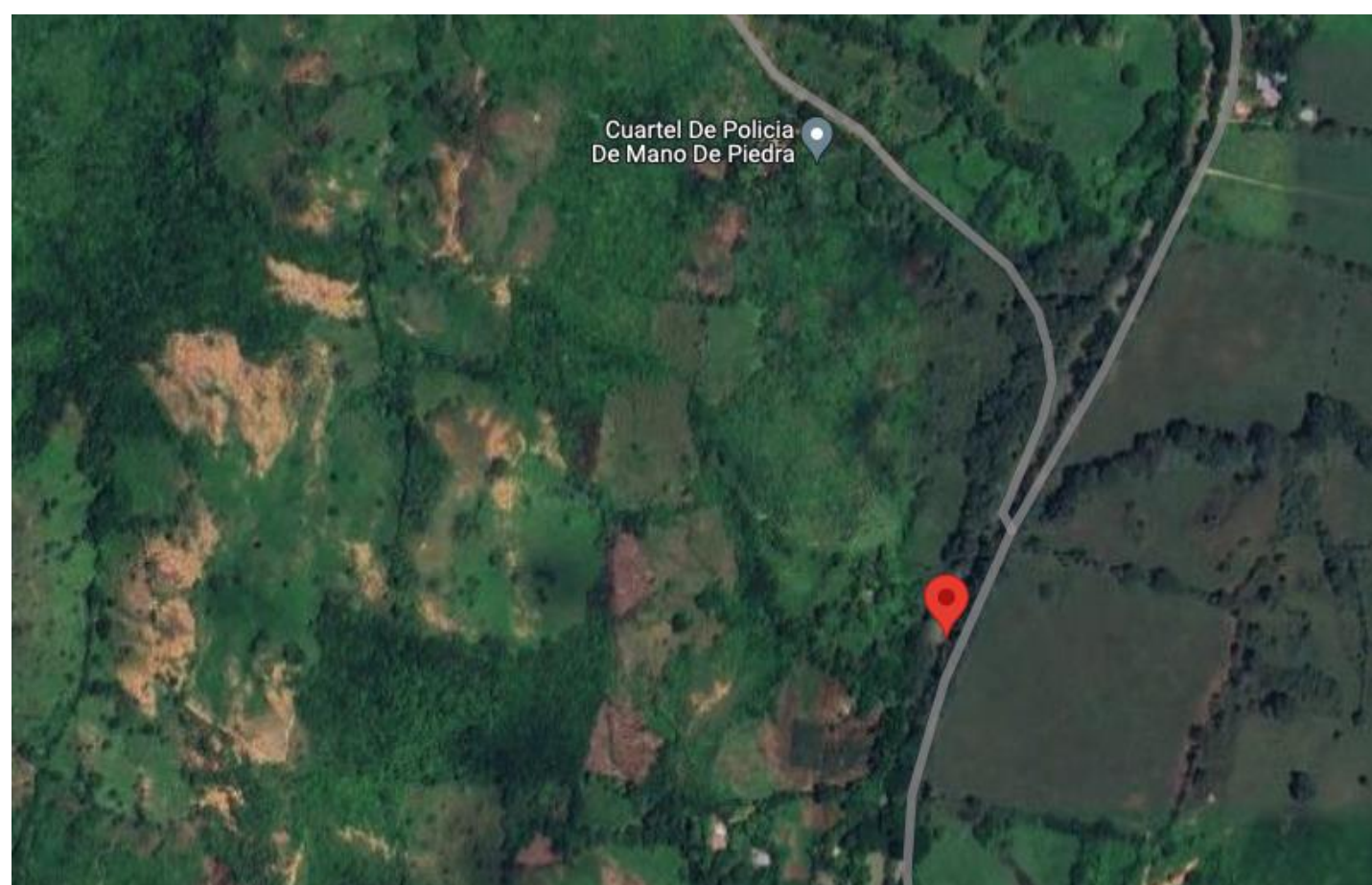

PRECIO DE VENTA
\$330,000.00

FINCA
428786

Sector Las Delicias, El Tulú,
Penonomé

Área:
6 Has + 7247.98 m2

Descripción:
Globo de terreno, de forma irregular, su topografía es mayormente ondulada, con altiplanicies fácilmente mecanizables.

[Solicita más información aquí](#)

Coclé



PRECIO DE VENTA
\$47,478.00

FINCA
48873

Urbanización Bella Vista,
Cañaveral, Penonomé

Área:
458.88 m2 (83.98 m2 de construcción)

Descripción:
Residencial de 2 recámaras, 1 baño, sala comedor, cocina, lavandería.

[Solicita más información aquí](#)

INMUEBLES

Veraguas



[Solicita más información aquí](#)

PRECIO DE VENTA
\$408,812.00

FINCA
21877

Trinchera, Guarumal

Área:
22 Has+9538.70

Descripción:
Fincas agropecuarias para fines de ganadería intensiva, la cual posee pasto nativo de la región y mejorado en ciertas mangas de la misma..

Veraguas



[Solicita más información aquí](#)

PRECIO DE VENTA
\$408,812.00

FINCA
18468

Trinchera, Guarumal

Área:
26 Has+8,087.81

Descripción:
Fincas agropecuarias para fines de ganadería intensiva, la cual posee pasto nativo de la región y mejorado en ciertas mangas de la misma.

INMUEBLES

Veraguas



[Solicita más información aquí](#)

PRECIO DE VENTA
\$408,812.00

FINCA
7895

Trinchera, Guarumal

Área:
100 Has+5,360

Descripción:
Fincas agropecuarias para fines de ganadería intensiva, la cual posee pasto nativo de la región y mejorado en ciertas mangas de la misma.

Veraguas

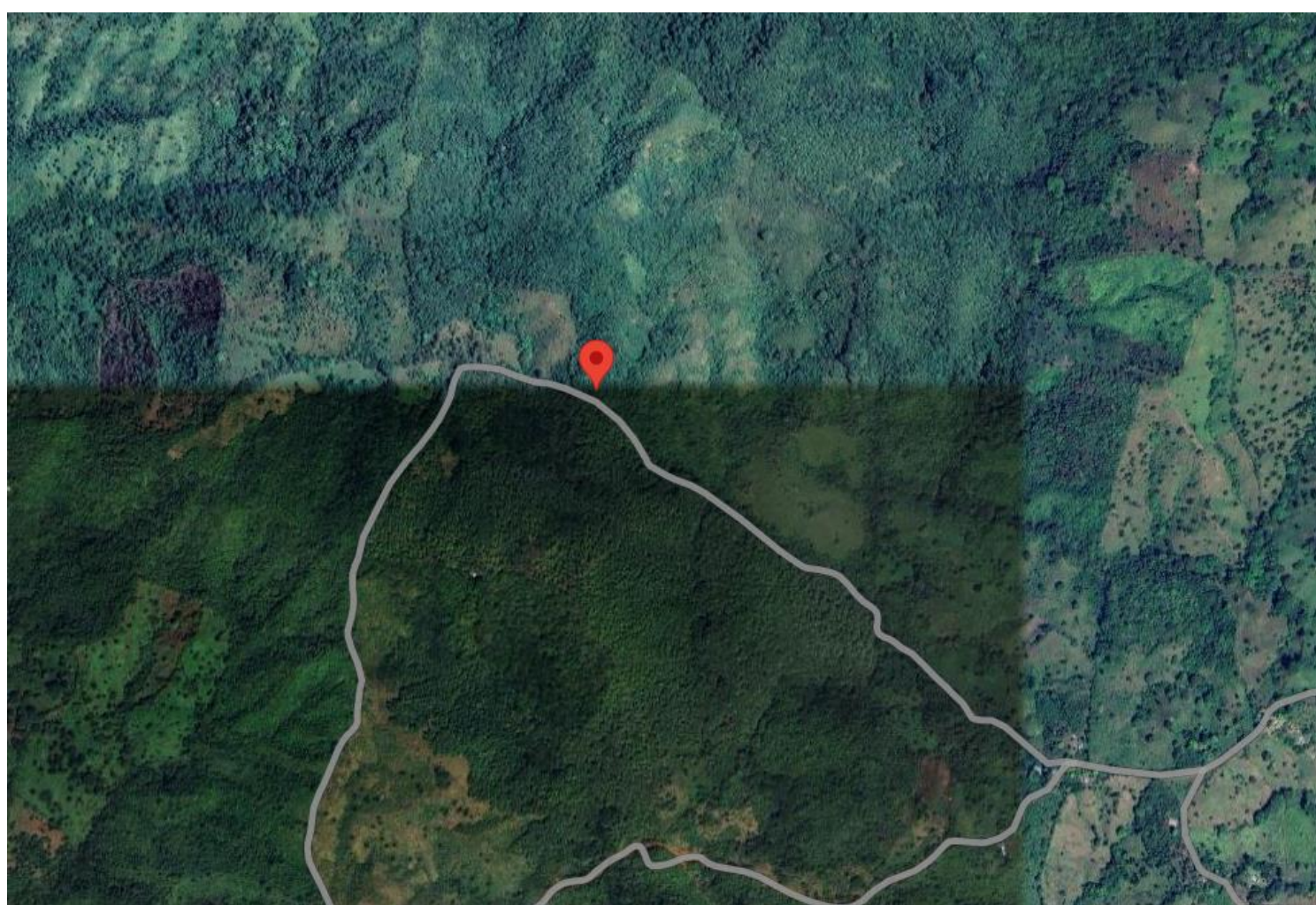

[Solicita más información aquí](#)

PRECIO DE VENTA
\$72,450.00

FINCA
40255

Loma de Ocú , Ponuga

Área:
29 Has+9,102 mt

Descripción:
Globo de terreno, de forma irregular, con topografía ondulada, apto para fines agropecuarios.

INMUEBLES

Veraguas

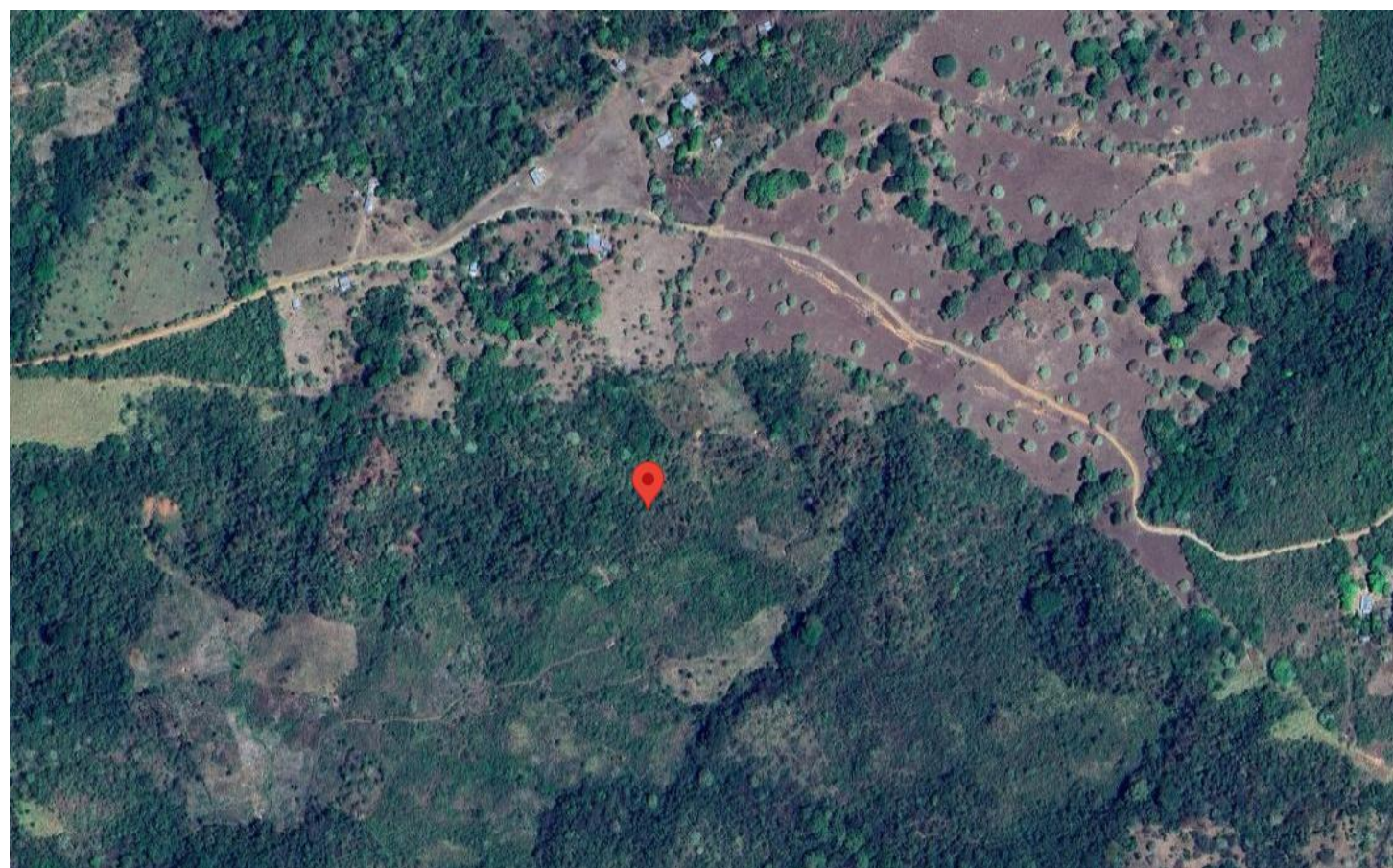

[Solicita más información aquí](#)

PRECIO DE VENTA
\$351,000.00

FINCA
7205

Sobre Camino Real, Las
Palmas, El Rincón.

Área:
78 Has

Descripción:
Lote de terreno de forma
irregular, con topografía semi
plana. Colinda con la Quebrada La
Cruz, la cual pasa dentro del globo
de terreno.

Veraguas



[Solicita más información aquí](#)

PRECIO DE VENTA
\$301,500.00

FINCA
8693

Cocuyal, a 1Km, de la
escuela , Las Palmas

Área:
61 Has+6,000 mts

Descripción:
Lote de terreno, de forma
irregular, localizado entre lotes,
con topografía ondulada, semi
plana.

INMUEBLES

Veraguas

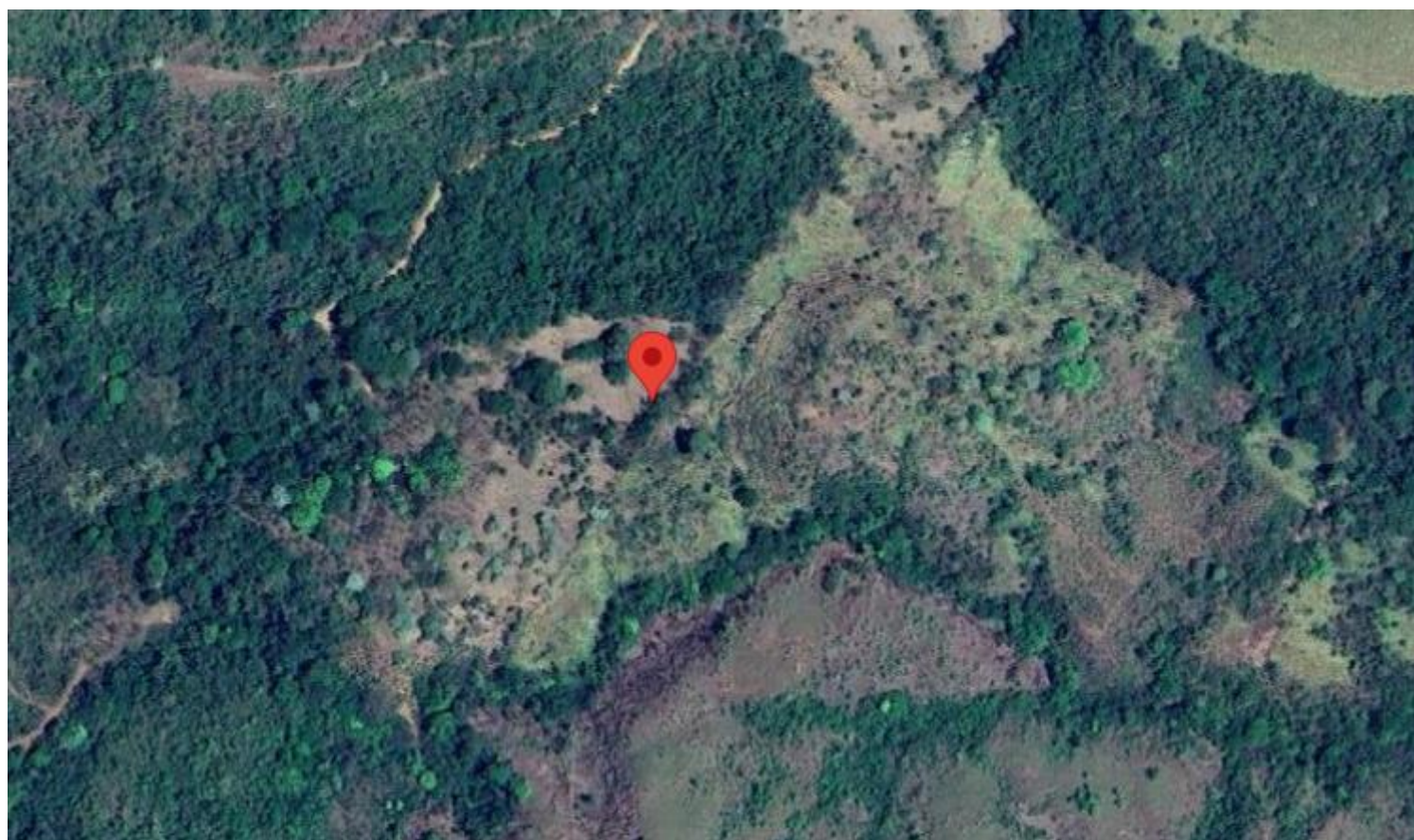

PRECIO DE VENTA
\$76,500.00

FINCA
65641

Cocuyal, Las Palmas

Área:
17 Has+0.1300

Descripción:
Lote de terreno, de forma irregular, localizado entre lotes, con topografía ondulada, semi plana.

[Solicita más información aquí](#)

Veraguas

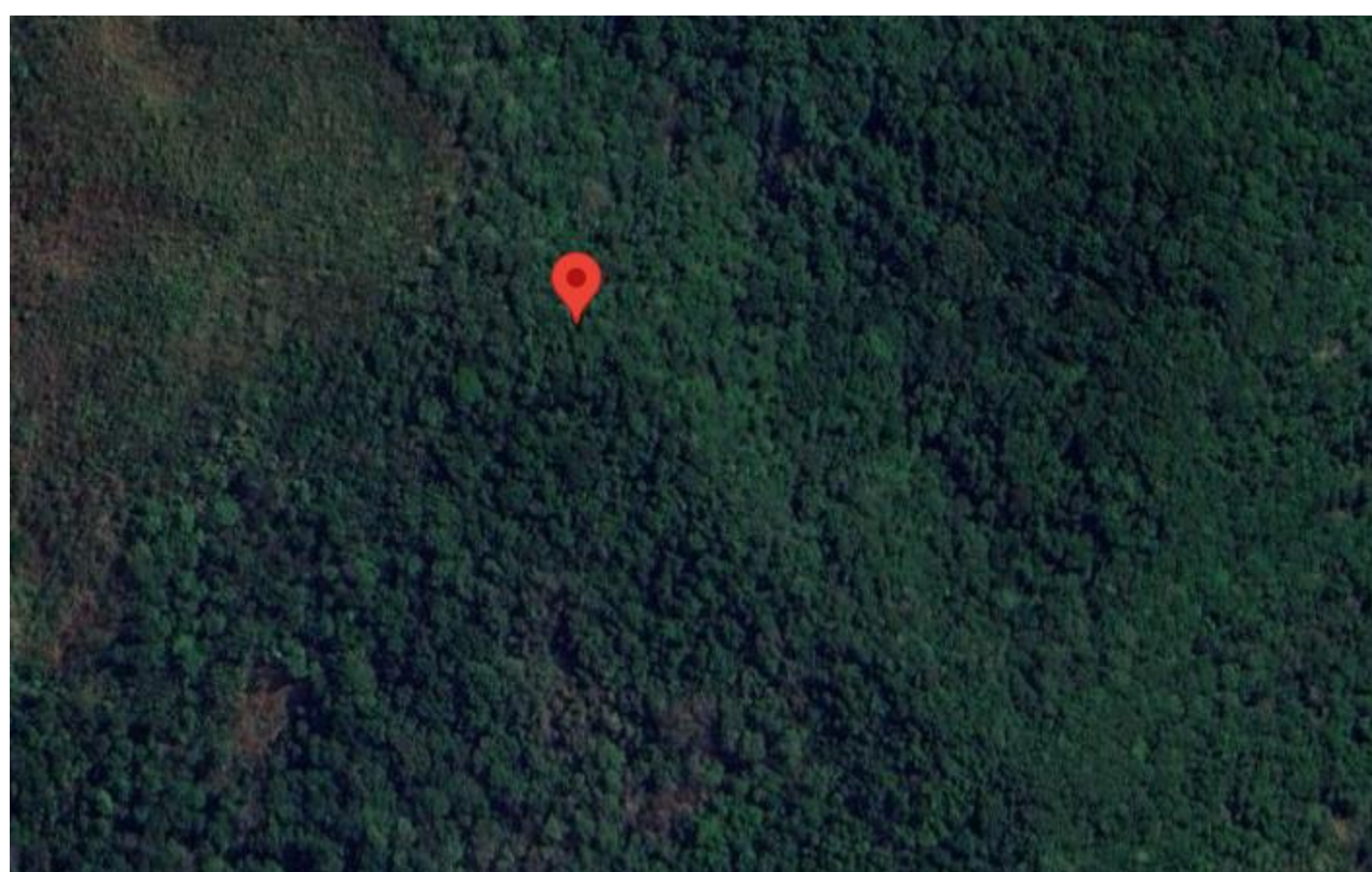

PRECIO DE VENTA
\$265,168.67

FINCA
63221

Manglillo, Quebro Montijo

Área:
113 Has. 407.24M2

Descripción:
Lote de terreno con topografía 75% quebrada y 25% plano utilizado para ganadería, cercado con alambres de púas.

[Solicita más información aquí](#)

INMUEBLES

Veraguas

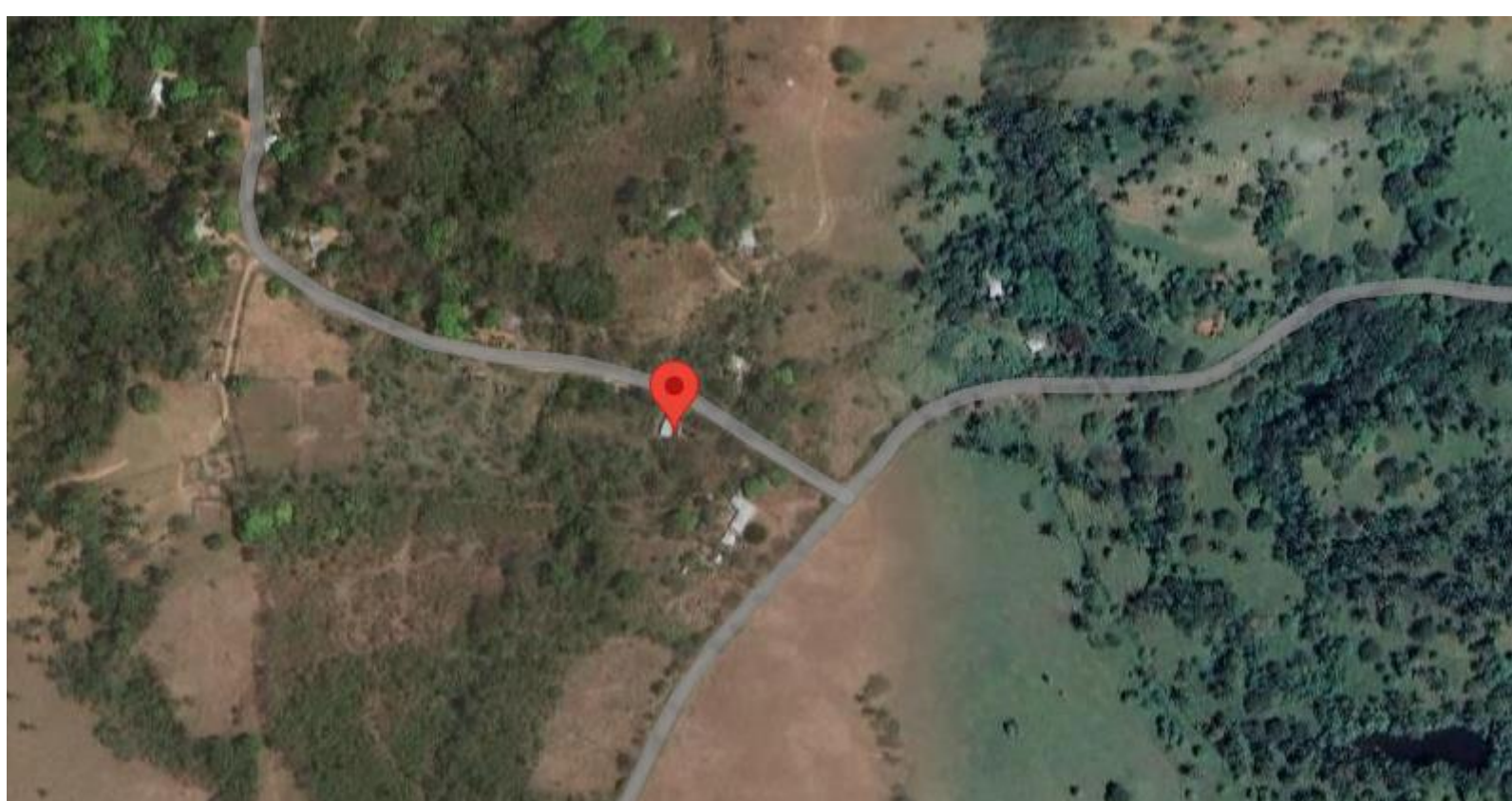

PRECIO DE VENTA
\$40,000.00

FINCA
24766

Las Huacas, Río de Jesús

Área:
1 Has 5,604.00 m2

Descripción:
Terreno de topografía ondulada, con drenaje bueno y cerca de cuerdas de púa y cerca viva. Cuenta con un pozo profundo y acueducto rural. Es accesible por carretera de tosca.

[Solicita más información aquí](#)

Veraguas



**IMAGEN
NO DISPONIBLE**

PRECIO DE VENTA
\$359,260.00

FINCA
7516

El Congal, Soná

Área:
81 Has+6500 mts

Descripción:
Globo de terreno con topografía semi-plana. Cuenta con cercado de alambre de púas a cinco cuerdas. En el área se ubican fincas dedicadas a la ganadería y la agricultura.

[Solicita más información aquí](#)

INMUEBLES

Veraguas

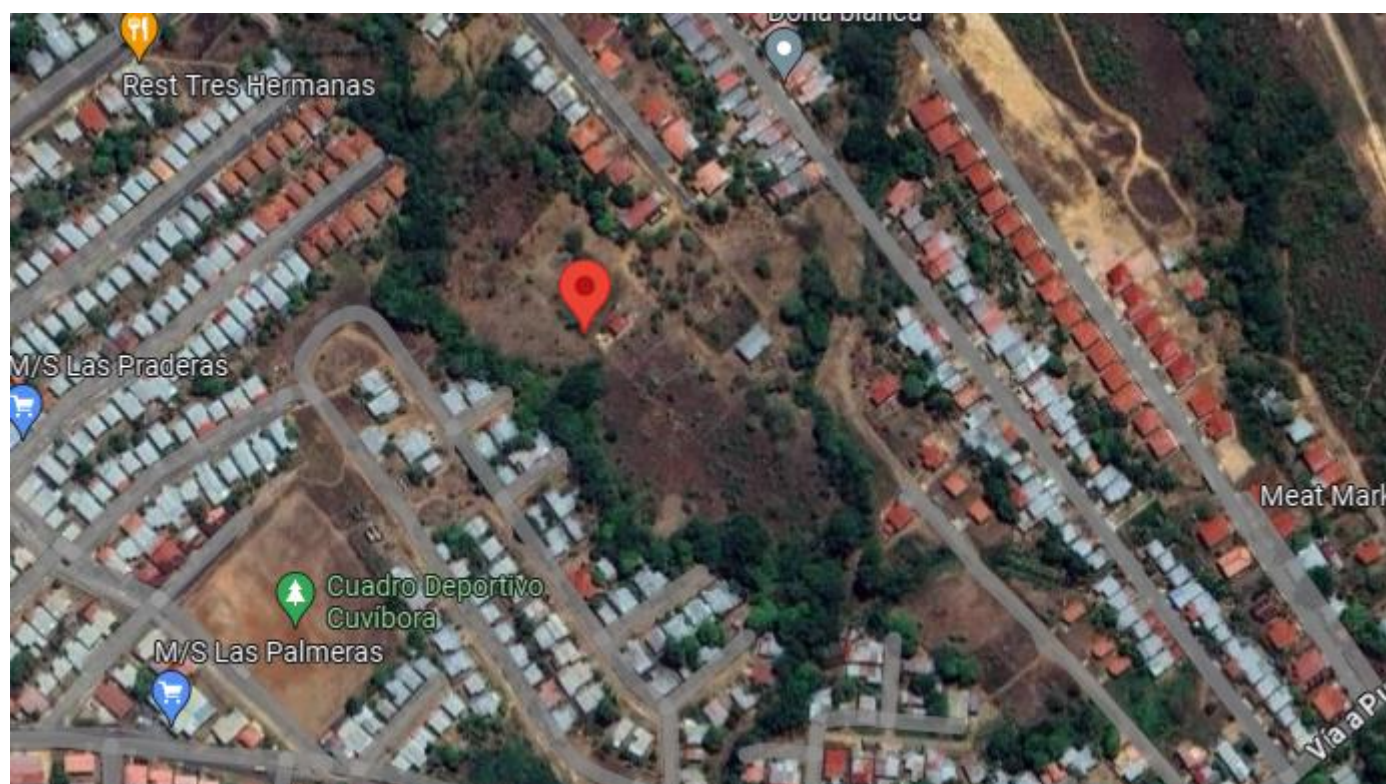

PRECIO DE VENTA
\$508,000.00

PROYECTO VIVIENDA
26010

Doña Blanca, San Martín,
Santiago.

Área:
3 Has. 3246.9

Descripción:
Proyecto urbanístico sin terminar.

[Solicita más información aquí](#)

Veraguas



PRECIO DE VENTA
\$325,000.00

PROYECTO VIVIENDA
10718

Doña Blanca, San Martín,
Santiago

Área:
3 Has. 6211.97

Descripción:
Terreno topografía plana en área
para desarrollo habitacional.

[Solicita más información aquí](#)

INMUEBLES

Veraguas

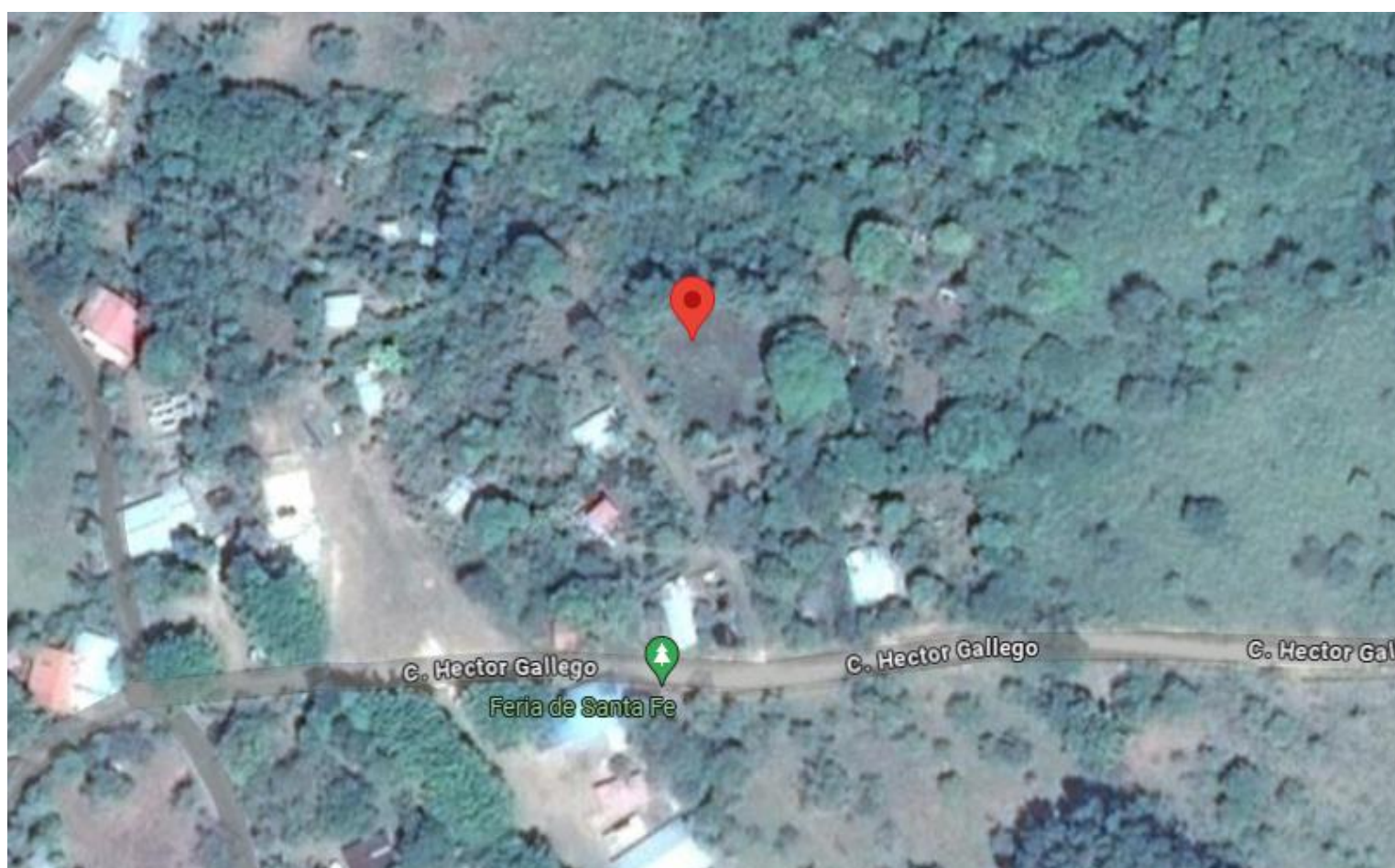

PRECIO DE VENTA
\$84,000.00

TERRENO
RESIDENCIAL
110

Santa Fé.

Área:
2 Has. 100 m2

Descripción:
Polígono irregular donde sus
lados presentan medidas
diferentes, su topografía es
ondulada y quebrada.

[Solicita más información aquí](#)

Veraguas



PRECIO DE VENTA
\$232,956.15

GALERA COMERCIAL
441544

San Antonio, Atalaya.

Área:
1.634,73

Descripción:
Galera industrial en buenas
condiciones, cuenta con oficinas,
baño, Molino y depósito.

[Solicita más información aquí](#)

INMUEBLES

Veraguas



PRECIO DE VENTA
\$122,371.00

RESIDENCIA
394095

La Matilla, Vía
Interamericana, Los
Milagros.

Área:
3442.mts.2

Descripción:
Residencia unifamiliar, consta de
4 recámaras, 2 baños, sala,
comedor, cocina, lavandería,
terrazza y estacionamiento.

[Solicita más información aquí](#)

Los Santos

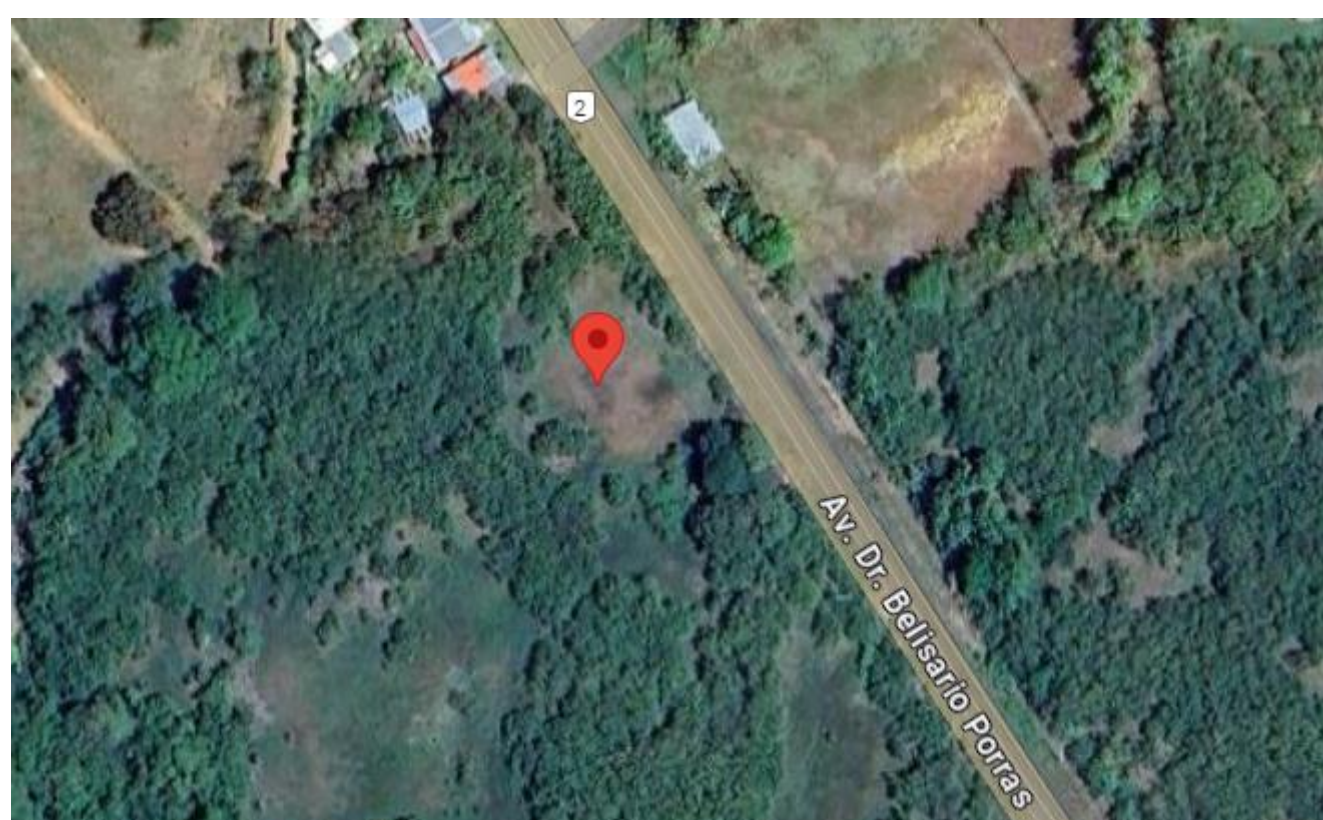

PRECIO DE VENTA
\$642,600.00

FINCA
4690

Mariabé, Carretera
principal de las Tablas,
Pedasí

Área:
11 Has+9,000 mts

Descripción:
Globo de terreno, de forma
irregular, con topografía
ondulada, apto para fines
agropecuarios.

[Solicita más información aquí](#)

INMUEBLES

Los Santos

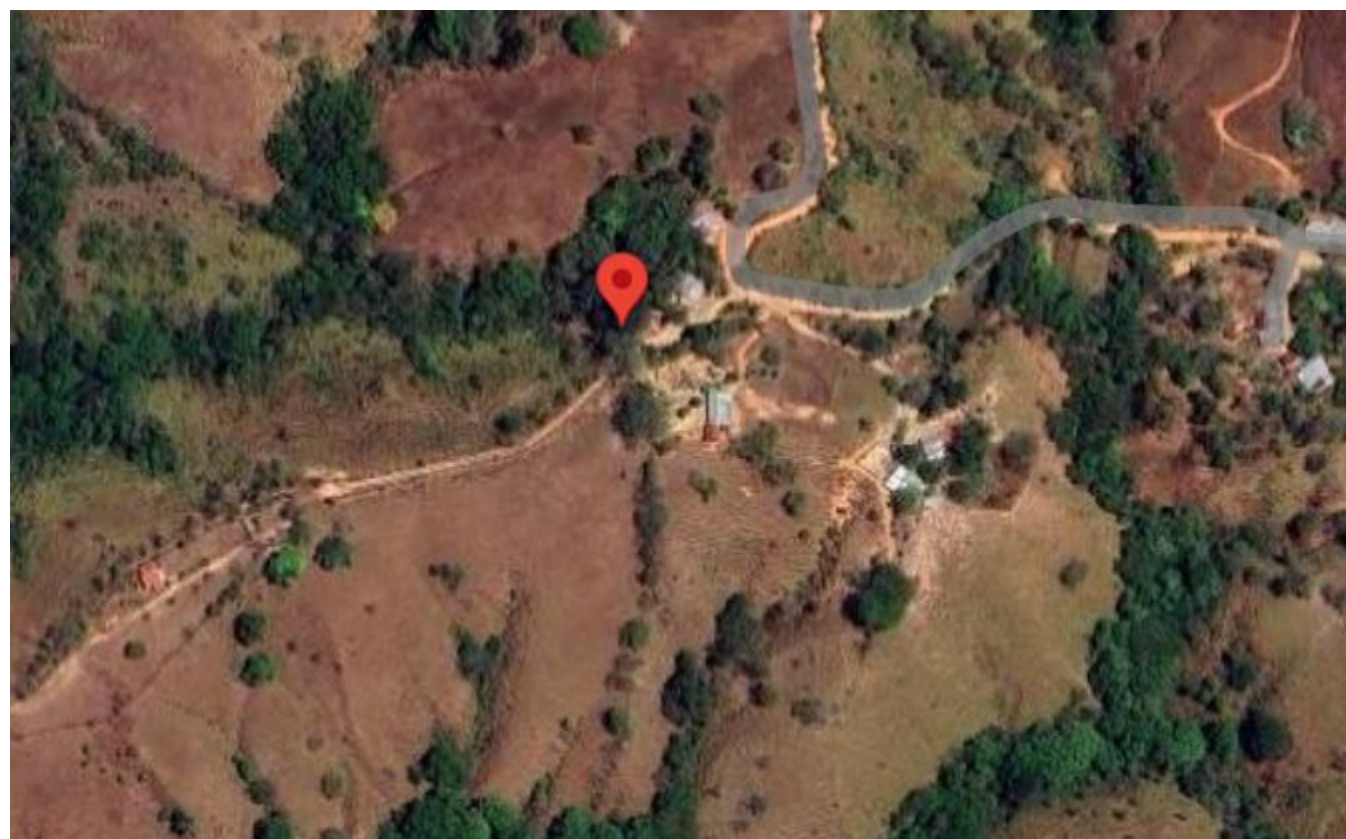

[Solicita más información aquí](#)

PRECIO DE VENTA
\$397,665.00

FINCA
439654

Vía el Carate, Bayano, Dist.
Las Tablas

Área:
67 Has+9768 mts

Descripción:
Globo de terreno de uso ganadero. Su acceso es por calle pavimentada principal Vía El Carate y la segunda entrada es por área de tierra.

Los Santos

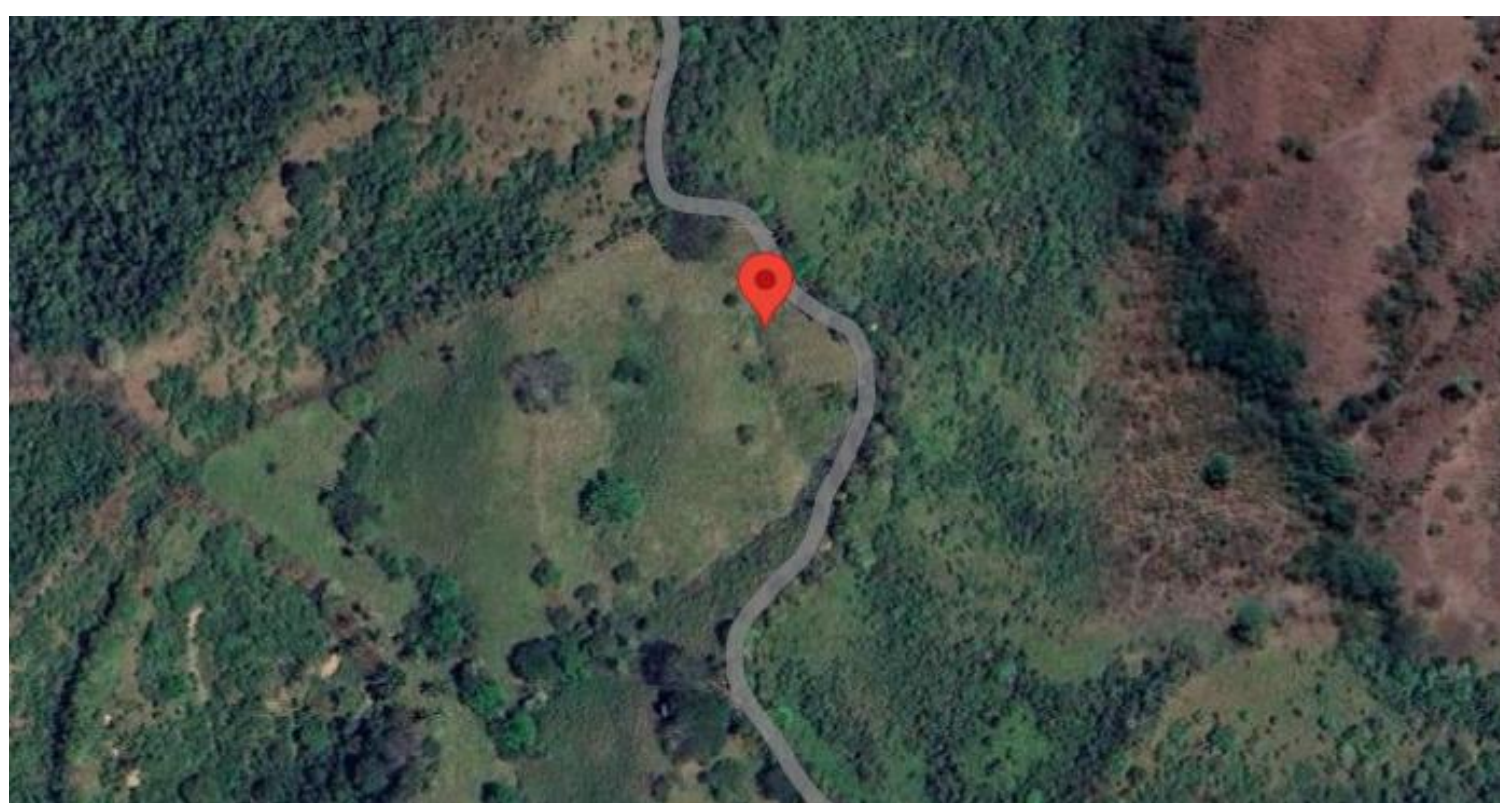

[Solicita más información aquí](#)

PRECIO DE VENTA
\$142,700.00

FINCA
**11687
7392**

Sector de los Jujuales,
Agua Buena, Bajo Corral

Área:
12 Has+9401
30 Has+3200

Descripción:
Globo de terreno de topografía quebrada y ondulada. Colinda con el Río Oria. El suelo es de uso mayormente ganadero.

INMUEBLES

Los Santos

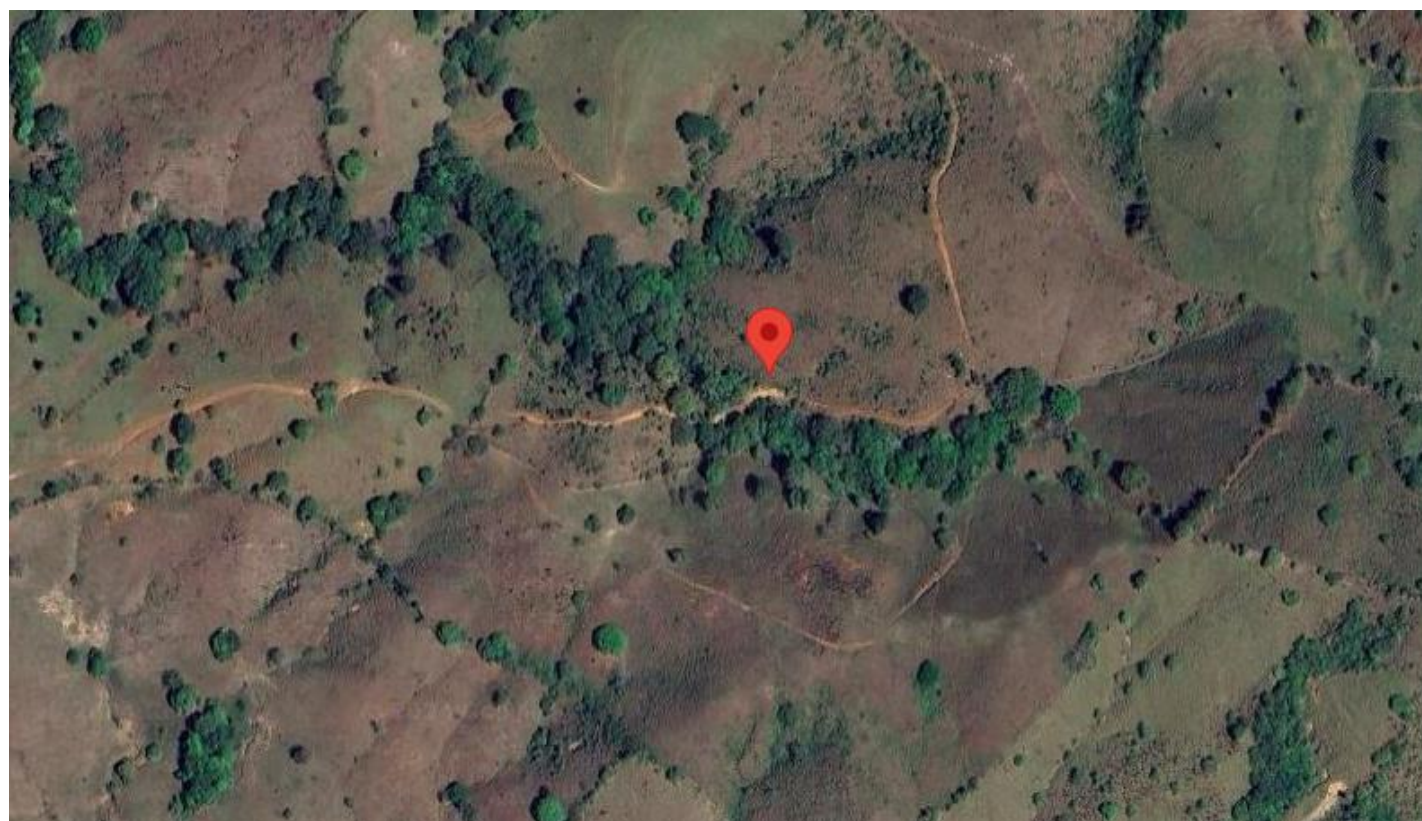

[Solicita más información aquí](#)

PRECIO DE VENTA
\$55,200.00

FINCA
332271

Calle Bajo Corral,
Quebrada Grande.

Área:
13 Has+8009

Descripción:
Globo de terreno de forma irregular y topografía plana y ondulada.
El uso del suelo es principalmente ganadero.

Los Santos

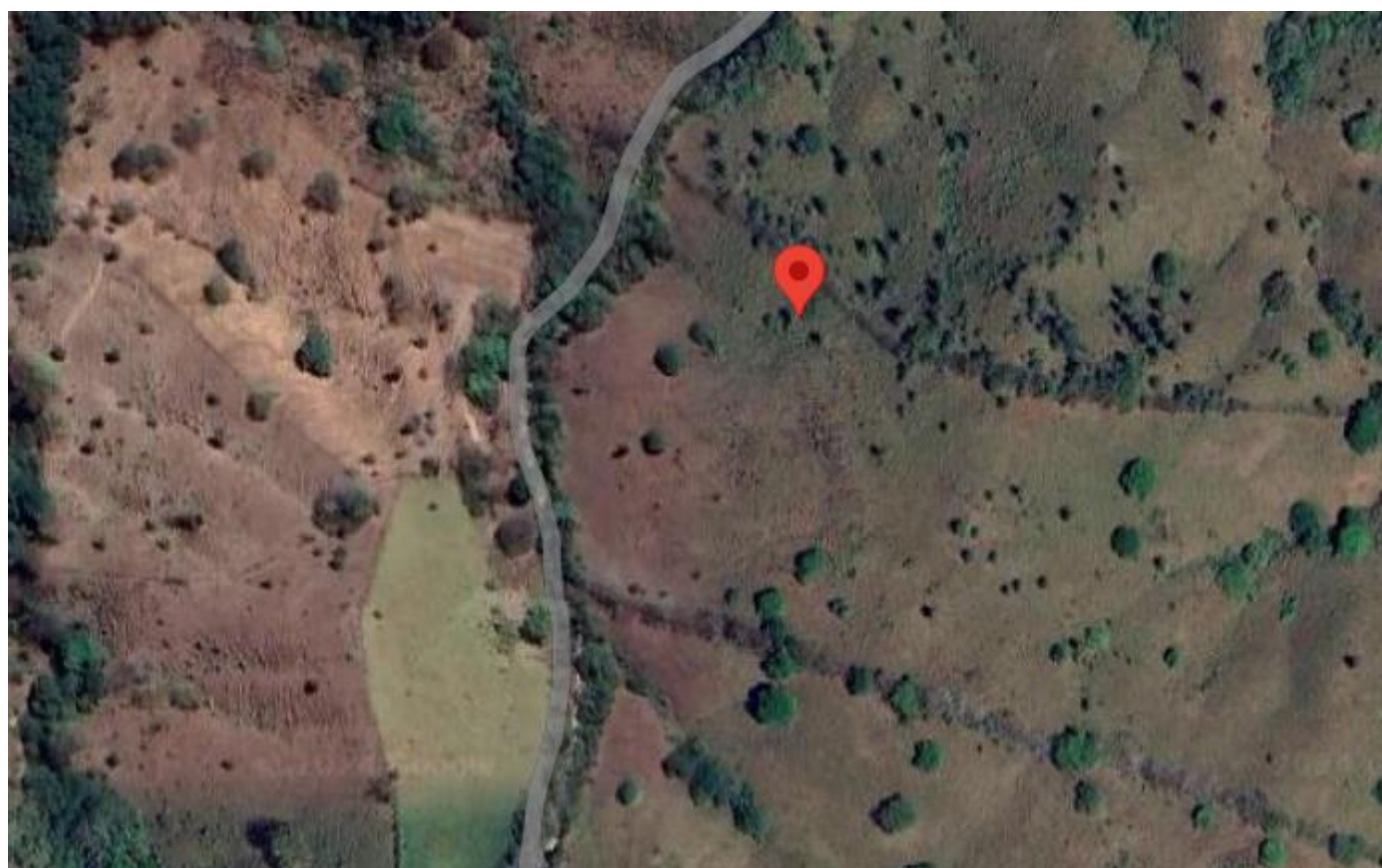

[Solicita más información aquí](#)

PRECIO DE VENTA
\$51,000.00

FINCA
**25236
14949**

Poblado los Otoes, Correg.
Bajo Corral

Área:
1 Has+3607
10 Has+7980.19

Descripción:
Globo de terreno con topografía quebrada. El suelo es de uso ganadero.

INMUEBLES

Los Santos

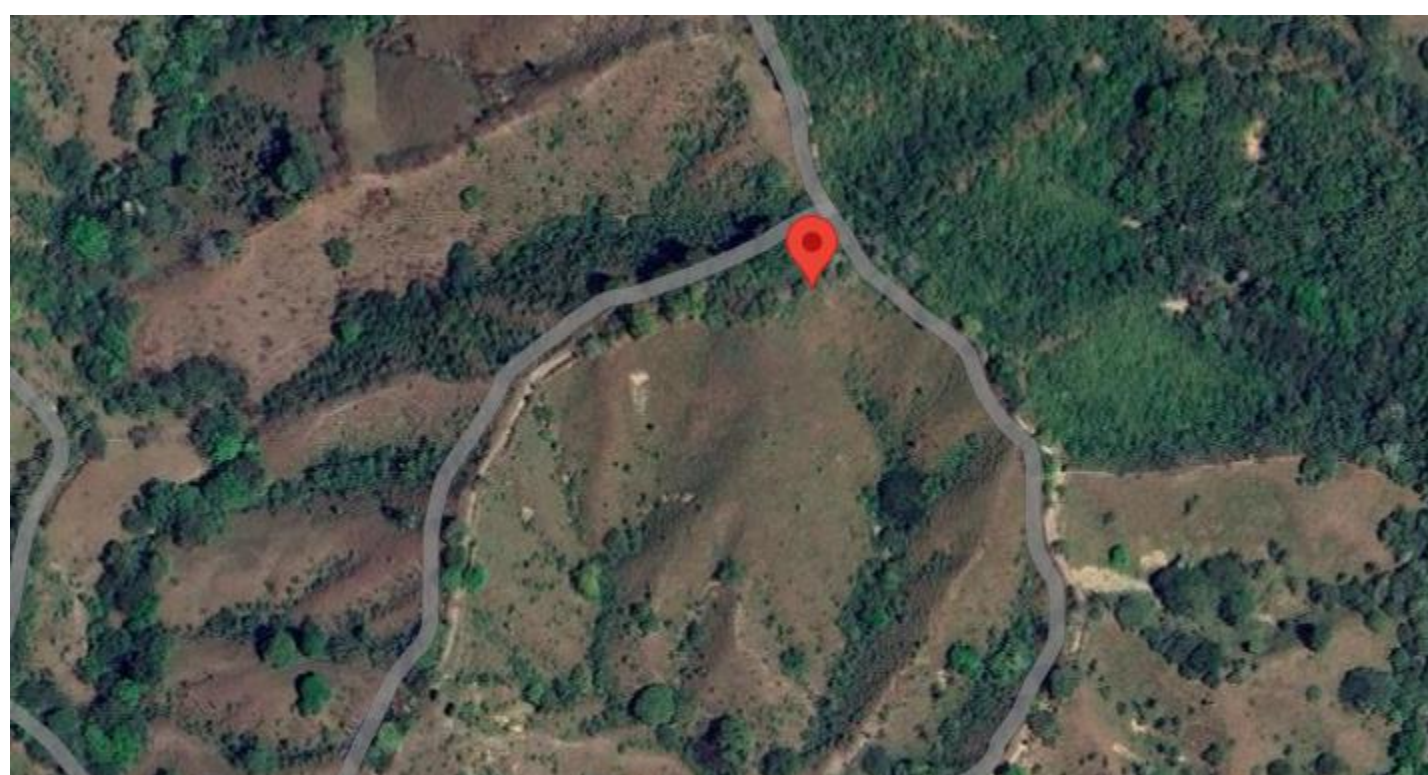

[Solicita más información aquí](#)

PRECIO DE VENTA
\$74,265.00

FINCA
26314

Sector de Agua Buena,
Bajo Corral

Área:
24 Has +7551

Descripción:
Globo de terreno de forma irregular y topografía quebrada y ondulada en todo su entorno. En la zona se practica la ganadería como actividad principal.

Los Santos

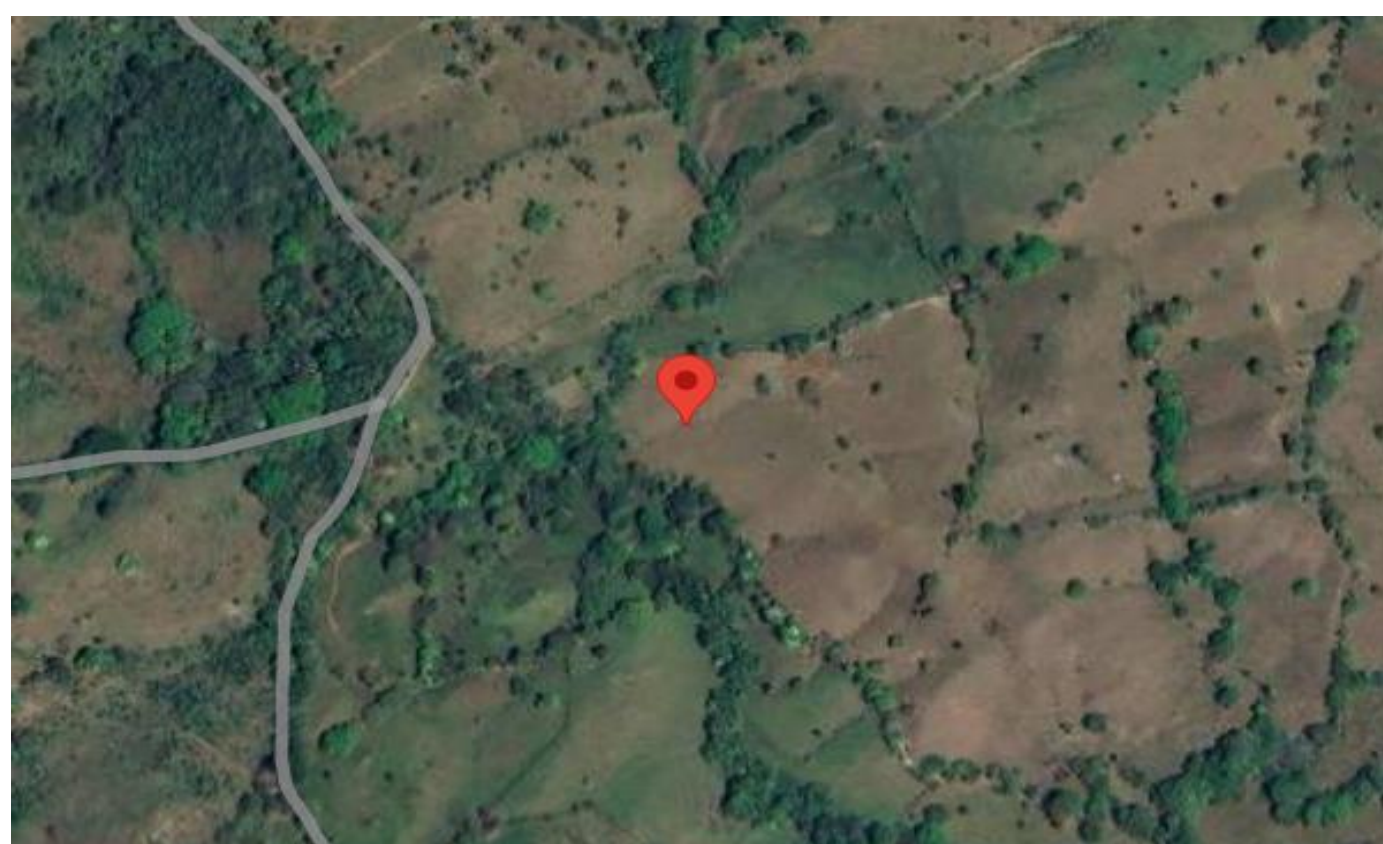

[Solicita más información aquí](#)

PRECIO DE VENTA
\$84,238.00

FINCA
**24129
38085**

Sector los Otoes, Bajo
Corral.

Área:
6 Has+9076
14 Has +1520

Descripción:
Globo de terreno de topografía ondulada y quebrada. En la zona se practica la ganadería.

INMUEBLES

Los Santos



[Solicita más información aquí](#)

PRECIO DE VENTA
\$10,300.00

FINCA
26674

Los Cerros, La Espigadilla

Área:
9667.125 mts

Descripción:

Lote de terreno de polígono irregular, donde sus lados presentan distancias o medidas diferentes; su topografía es bastante ondulada y quebrada, con suelos agropecuarios. Cuenta con cercas perimetrales a cuatro cuerdas de alambre de púas en postes vivo.

Los Santos



[Solicita más información aquí](#)

PRECIO DE VENTA
\$137,730.90

FINCA
45113

El Cortezo, Tonosi.

Área:
43 Has,7240M2

Descripción:

Lote de terreno con topografía irregular con sectores planos, ondulados y cerros. Se ubica en un área rural, su uso es para ganadería.

INMUEBLES

Los Santos

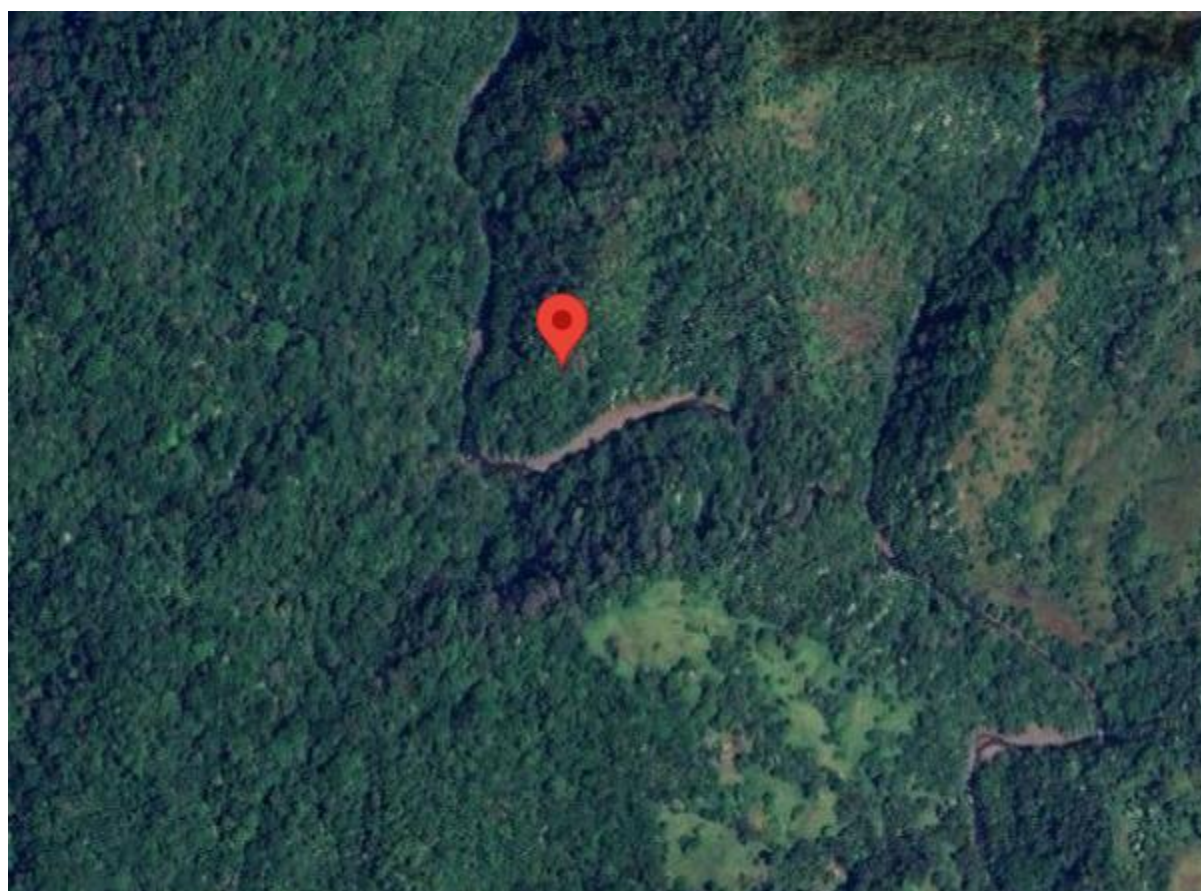

[Solicita más información aquí](#)

PRECIO DE VENTA
\$593,484.00

FINCA
44050

Cambutal.

Área:
131 Has+8,852

Descripción:
Terreno con topografía plana y ondulada, utilizada principalmente para ganadería, como cría y ceba, posees agua viva, del Rio Pedregal.

Los Santos

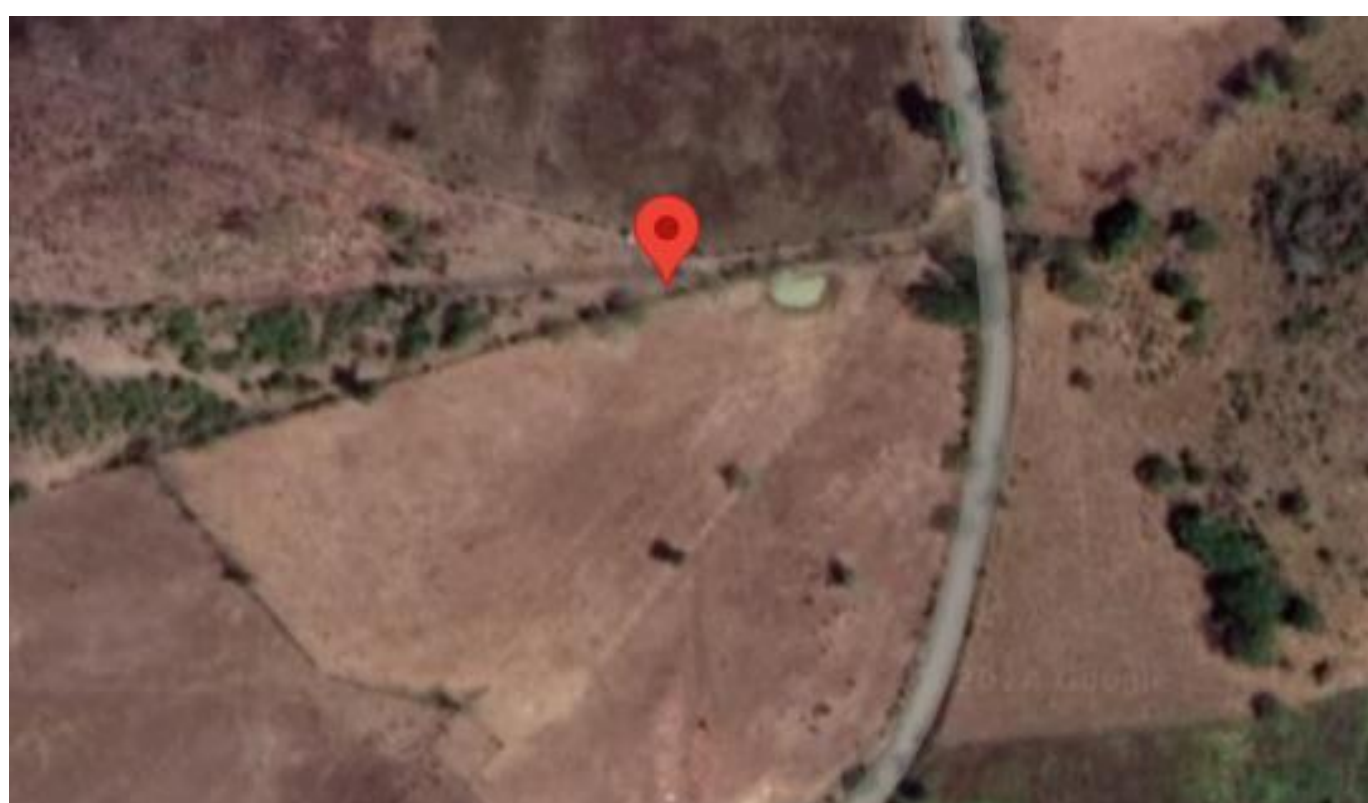

[Solicita más información aquí](#)

PRECIO DE VENTA
\$35,000.00

FINCA
428304

Camino de la Pita a la Peña, Las Trancas.

Área:
5 Has +7,315.62 mts.

Descripción:
Globo de terreno, de forma irregular, con topografía ondulada, apto para fines agropecuarios.

INMUEBLES

Los Santos



PRECIO DE VENTA
\$133,807.00

TERRENO
**338658
338661**

**Calle Central del Carate a
Peña Blanca.**

**Área:
5946.97 mts.**

Descripción:
Globo de terreno, de topografía
plana, ubicadas en un sector de
fácil acceso.

[Solicita más información aquí](#)

Los Santos

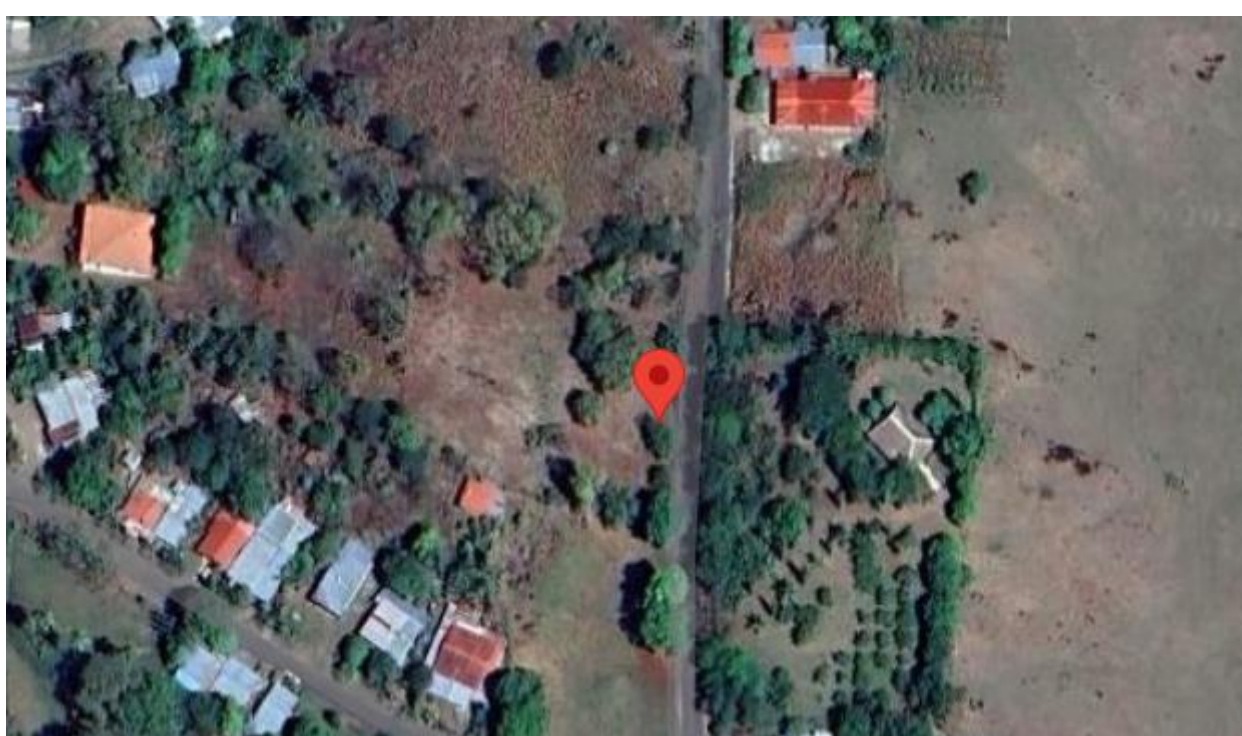

PRECIO DE VENTA
\$75,628.00

TERRENO
20579

Peña Blanca, Los Santos

**Área:
4,201.54 mts.**

Descripción:
Globo de terreno de topografía
ondulada, cuenta con los servicios
básicos de luz, agua, telefonía.

[Solicita más información aquí](#)

INMUEBLES

Los Santos



[Solicita más información aquí](#)

PRECIO DE VENTA
\$429,511.00

FINCA
438000

Sector de San José.

Área:
31 Has+8156 mts.

Descripción:

Globo de terreno de forma irregular, topografía plana con leves pendientes. Ubicado entre fincas, en una zona sub urbana. Posee una excelente fuente de agua durante todo el año producto de lagos artificiales construidos sobre la Quebrada .

Estados Unidos



IMAGEN
NO DISPONIBLE

[Solicita más información aquí](#)

PRECIO DE VENTA
\$1,650,000.00

PH
140 2 COND.

Bellini Williams Island

Área:
2507 Pies

Descripción:

El apartamento está distribuido en :
Recibidor, Sala de estar, Cocina, Comedor,
Desayunador; 3 Dormitorios,
3.1 Baños, Balcón abierto de 706 pies
cuadrados.
Espacio para estacionamiento techado
No.409.
Las áreas comunes incluyen piscina y spa,
centro de ejercicios, centro de video juegos,
áreas de juegos para niños, es una
comunidad privada que tienen acceso
controlado con seguridad y acceso a la
Marina de Williams Island.

INMUEBLES

Estados Unidos



IMAGEN
NO DISPONIBLE

PRECIO DE VENTA
\$2,770,000.00

LOTE COMERCIAL
1-4663-4204-00800

Wyoming , Ridge Road.

Área:
1.22 Acres

Descripción:
Local comercial utilizado como
restaurante de comida rápida.

[Solicita más información aquí](#)